大清光緒十六年

申報

第六千二百六十六號

八月十六日

上海另售每張取錢十文 外埠則照遠近酌加寄費 西歷一千八百九十年九月廿九日禮拜一 今日另出附張不取分文

外埠售報處
北京前門外廊房頭條胡同申昌○天津紫竹林沈竹君○保定全泰盛○營口義順西當東老福興局○烟臺韓德森醫院隔壁劉心平○南京城南東牌樓申昌○武昌糧道街德興○漢口江海關道署前申昌○鎮江乾昌太古晉○廬州府全泰盛○安慶江友馥森昌○揚州灣子街劉承恩報房多子街申昌○江西乾昌全泰盛銓昌祥森○上福興潤○吉安府全泰盛○蘇州閶門内阜橋東瑜林堂顏料店内炳華室○杭州保佑坊大街申昌○福州南臺復利洋行○嘉興北門大街孩兒橋申昌○廈門洪六館搏開醫院○汕頭全泰盛○寧波江北岸李姓記和泰○溫州五馬街中正稻○廣東省西門十八甫中約申昌○香港文武廟直街文裕堂書坊○陝西務本新報館○四川重慶湖南長沙潛江胡萬昌○山東濟南府布政使街老福興○廣西湖南森昌○其餘外埠信局及京報房代售

告白刊例 第一日每字取洋五釐第二日至第七日每日按字取洋三釐第八日起按日每字取洋二釐半結算字數先以五十字之處爲率多則以十字遞加

凡有新聞及詩古文詞論說等交本館應刊轉門抄前者例不取分文惟原稿無論刊與不刊概不檢還此啓

一

二百二十八號畫報告白

六月二十六日恭逢 皇上萬壽聖節普天率土無不瞻雲就日以伸嵩祝之忱誠盛典也至若擊鼓以祈晴拾石而爲玉祝袁成之生日蔡張翁之餘風逢佳節而押飛仙值六夕而乞巧被風者口忽歪斜失履者足竟半跣事皆新穎可遣雅懷其閨媛圖說間有事實甚長限於篇幅不能多列閱者時以爲憾今擬從下期起遇有長篇不論若干頁數儘於一期出清以饜諸君先覩爲快之意此次仍照舊例准於十六日出售此佈

點石齋告白

點石齋發售各種精本石印書籍

硃批雍正上諭 御纂五經 經策通纂 五經文準 經藝淵海 五經備旨 三層偏文韻府 三層淵鑑 皇朝各直省地圖 [illegible]

史策案 大題觀海初二集 小題觀海 大題文府 小題文府 試帖三萬選 試帖五鳳樓 試帖宗海 經餘必讀 八賢手札 [illegible]

成 增補會山樓 先正事略○本齋種類繁多不及備載擇其尤者登報以供海內文人賞鑒價當格外從廉卽希光顧爲盼售處一在五馬路[illegible]報館東隔壁又設分局在二馬路橫街三層樓紅墻洋房内此佈

過節說

滄然生戲稿

中秋佳節適逢星期有客過滄然生齋頭揮麈清談以消岑寂忽有叩門剝啄持帳摺索逋者客曰我輩寒士生涯誰得免債臺百級然當世良宵如畫秋色平分卽不能學李三郎步入廣寒宮聽霓裳羽衣仙曲亦當如東坡之登妙高臺歌水調歌頭至瓊樓玉宇高處不勝寒覺念慮俱消髣髴挾仙抱月奈何使觥觥俗子叫囂於門爲此區區敗人淸興乎滄然生曰噫子但知令節之可娛而亦知其苦實有不堪言狀者乎我人襆被出門爲人作嫁一年所入較坐冷板凳者已倍之且數倍之自問菲才得此亦云幸矣顧老學究一氈冷落歸穀無多而卒歲優游向可稍餘升斗由何故哉居處則儉約也服食則粗疏也朋友往來可省則竟省也我輩以一貧士托身繁華靡麗之場卽使朝饔夕飧不至浪費而房租有費僕從有需喜慶喪葬有餽贈以一人之所入供數處之開銷平時計及錙銖過節尙覺蹶而又習慣輕視財物不肯效守財虜之所爲一至時節將臨自必爭籌莫展又安望木犀香裏尊酒延秋責負之聲不入於耳乎雖然我輩之情形着退縮是費於正用情有可原也不見夫驅馬高車鞭揚大道頤使氣指局面輝煌者乎平日僞裝官樣俯視儕所交者皆達官貴人所處者爲高堂大廈揮金如土徵逐嬉娛苟得時運亨通一邀官場之青睞則卽借端要挾藉勢招搖騙詐貲財以供揮霍究之悖而入者亦悖而出揮金如土消耗良多一或詐騙無門其涸可立而待彼似官非官之輩白白劣蹟昭著安能免逋負如山乎尤可恥者輕薄少年顚狂浪子日沈湎於花天酒地俾晝作夜樂而忘歸馬車也花酒也賭錢也縱意所如幾不知有金盡牀頭之候妓女眼光如豆安知其金玉其外者竟敗絮其中惟是極意奉承以博纏頭之錦消乎囊空如洗稱貸爲難行李衣衫典質殆盡一逢時節兩手空空不得已惘惘出門暫時躲避及至貪囊復足得意歸來則仍楚館秦樓朝歡暮樂裝出大老官架子恣情縱慾無所不爲無識者方倚之若泰山奉之如上帝冀沾餘潤思匄殘膏而不知無本之泉其源易竭亦惟是暗中打點極意彌縫偶或無可設施千瘡百孔則仍凌風黃鶴一舉冲天是雖節邊不致艱難而終有潰敗決裂之一日僕雖貧寠竟羨此哉客曰然則子將何以善爲維持使不致終年拮据乎則應之曰僕、安所維持哉僕幼承庭訓稍識之無長而家業漸衰怙恃俱失惟是青氈一片爲人作童子師薄得脩羊粗可自給既而風塵奔走拿筆依人自問造孽之錢從未濫受又恪守先人家法足跡未嘗入公門斷不肯請託夤緣從中漁利壓綫之暇日捧一卷書藉以消遣光陰并略知聖賢義理雖日處十丈軟紅之內而布衣蔬食依然寒素家風見奔競者則賤之見貪婪者則恥之見輕浮浪蕩者則望望然去之一肚皮不合時宜無人竟能默會今之謬臺高築貧也非病也我既不屑枉道以干人人亦孰能諒予之苦志衡門風雨可以樂飢雖債帥日集於門亦祗是婉言以謝吏何患乎節前數日囊内錢空哉我與子且詠韓昌黎一年明月今宵多之詩貰三斗濁醪頹然一醉或則携盌王玉笛登天桂峯席地一吹其聲悠揚可裂金石俾無負良辰美景樂事賞心彼四馬路之惡少狂且徵歌選舞燈紅酒綠意興自豪以我視之紛紛然皆螻蟻耳客首爲之肯一笑無言時索逋者已次第散去乃詮次其說而著爲篇

諭旨恭錄

○八月初五日奉 上諭潘祖蔭等奏遵陳順屬災賑情形一摺近畿一帶本年水災甚重迭經賞給銀米俾資賑濟茲據奏稱災區太廣飢民衆多轉瞬嚴寒生路更窘覽奏情形殊深憫惻加恩着再賞給粳米十萬石由京倉發給作爲順天各屬冬春賑需交潘祖蔭等分撥各廠煮粥散放朝廷拯恤災黎有加無已潘祖蔭等當督飭官紳認眞經理務期實惠及民毋任稍有弊混所賞米石着倉場侍郎督飭各倉監督認眞查看務須乾潔可食之米倘有攙和短少情弊卽着潘祖蔭等據實參奏另片奏普濟堂資善堂兩廠請加賞米石等語着於年賞之外加賞粟米三百石以惠窮黎該衙門知道欽此

都門日記

○本月初三日晨 皇上臨幸醇王府自福華門迄府第例由兩翼前鋒八旗護軍派出打街站道官兵分段站立此次正白旂德護軍統領隆扈從 聖駕命看沿途打街站道官兵左右兩翼廂黃七旗前鋒護軍備差官兵雖不足八十人尙無貽悞惟廂藍旗止護軍四名章京護軍校等皆未到差遂大發雷霆立飭檔房查取職名以憑從嚴叅處後經該旗收管官關印務桂司鑰赴府第求恩稱咨文到營時已大暑趕爲傳派該官兵任處遠近不一以致到達未免稍遲現已全數到齊請爲寬宥德統領謂其他翼旂章京校長均到何以此旂未到且廂藍反遠於廂黃乎趁駕還又諭德統領宅乞恩未知能免叅處否也○地安門外鈴鐺胡同內務府正白旗領催丁某甲於上月二十八日將本佐領下兵丁賞銀由叅領處領回平兌分包以備次日開放詎是晚二更時忽有叩門聲意謂必係關賞者孌羅甫啓卽有數十人持械攛入室中人見其凶悍莫不蜷伏室隅有胆大者哀乞饒命衆匪先將棹上銀二百餘兩包妥旋開箱啓櫃徧爲搜括又將衣服首飾銀兩掠取一空事後檢點所失約共二千餘金遂報明本營官廳並回明本營上司核奪○太常寺爲知照事本寺具奏八月初七日祭 玉泉山 龍神祠奉 硃筆遣委散秩大臣伯承蔭欽此欽遵到寺相應知照貴侍衛處查照並轉行知會該大臣屆期前往主祭如是日另有出差等項事前期咨報本寺以便奏請改

派⊙京城內外裱糊匠會議以諸物漸昂向例匠人工飯每日錢三千二百文除日食三餐外實不敷仰事給畜以致人多有另謀生意者刻下裱糊頂棚之家十居七八應酬主顧太克周全若不酌增工價實不能招徠匠人擬知會同在祖師前齊行此後無論本鋪外邀每人日給工飯錢四千文倘有不遵罰令神前唱戲一天跪香十股○有某甲者在西單牌樓北蝦蟆衛胡同口外某鋪中龔瞻　聖範迨　上由醇王府還海四籌已過中即弁出植立路旁官兵嗾逐入門非但不依反出言不遜冒兵恐揹考成羣揪入巷捆交本管廂藍四中官廳迨　駕巳過先將甲鞭責數十下稟知協尉核辦協尉深恐送交提著又須饒舌遂飭由該廳再賞數十下取保釋回○內閣漢票簽處西大庫房十數楹頭停滲漏瓦片崩落牆壁賍內若不存爲修補恐析落後轉成鉅工遂報由上部派員勘修擬將西庫房滲漏最重之三間挑拆上頂酌換條檁從新鋪蓋望板鋪箔完瓦餘皆補完瓦片如攏抹灰墻垣修葺前稽梱扇找補齊全油飾一新應需工料估銀七百數十兩刻巳派商開工修葺矣⊙戶部爲片傳事所有八旗步軍營應得兵丁　恩賞一月錢糧己按旗領掛核對相符應行照放本部庫定於本月十二日巳刻開放爲此片傳步軍營派員於是日赴庫承領○步軍統領衙門敝飭阜成門門領暨右營阜成汛官兵准太常寺來文八月初十日秋分祭　夕月壇例應虔誠齋戒肅靜地方以昭敬慎等因欽此飭知該門汛官兵是日遇有發喪送殯者應令繞走西直西便等門不准附近　月壇行走以昭敬慎⊙新任廣東巡撫劉芝田中丞瑞芬現由外洋入都　陛見初二日抵京暫假東安門外賢良祠院駐紮繕具　安摺二件於初四夜子刻交奏事官在　皇太后　皇上前分遞並將綠頭銜名牌齋交樞垣於膳前呈遞初五日寅刻中丞衣冠趨詣西苑門旋由內傳令第一起入　見面　聖時先謝　天恩復將外洋要務撮要奏聞　上垂詢各件均一一答奏迨自海散值即回寓所飯後始赴各處稟安⊙琉璃廠西門內源順合錢鋪開閉後經刑部訊得該鋪因屬閉門當飭赶即設措開支近已措齊擬於本月初六日仍在本鋪照數支放先期由五城司坊大宛兩縣出示曉諭凡存有該鋪之票者即於是日持往取錢不得故意攏擠致干未便⊙本月初四日午刻前門外番家衚沿路西某宅失慎致兆焚如各水會趨赴救援至日晡後即撲滅僅焚燬屋數楹並未延及他處

營口市情

⊙七月初旬糧米大跌市中價值每石昂至銀十兩餘米商電致申江赶緊運來以冀利市三倍計仁裕號首先運到三百石售價八兩稍獲蠅頭其次太沽輪船到埠計共十餘家各運到一二百石日內價值驟廉頂上者每石祇值七兩次則六兩三四錢耳⊙奉省雜糧可稱豐稔初八日新高粱上市而秋米反加昂每斗值東錢二百文誠不解其何故也⊙初七日新元豆開盤售見三兩六錢五說者謂將來恐必加昂至豆油則價值日疲現祇四兩四錢左右蓋今年豆穀收成豐稔故也

宜昌近事

⊙前月之杪疫症流行好事者遞養龍燈藉以驅祓并設壇南門外禹王宮殿諷誦眞經明理之儒咸謂其無益有害儀則以爲今之以歧黃爲業者大約殺人不用刃亂設藥餌適足賊生反不如索之虛撫雖日無功尙不傷人性命也曉⊙水勢甫消一二日旋又汨汨而來入川之船總不敢放膽行駛大半灣泊宜昌江滸以俟水性稍平云⊙川中新設洋關以濮外洋來貨一切公務暫由宜昌關好稅務司兼辦書手巡丁等人俱在宜昌漢口兩處屢往⊙宜昌新設土藥總局派出武弁帶同巡役分投嚴緝走私一日在宜都交界地方見有私土藏在鑑中裝作釆蔬模樣權之約重五百餘兩姑念鄉人無識初次違章略予從輕以五倍科罰

旐江秋月

○新任蕪湖河口巡檢朱玉田少尹於本月初七日來蕪赴任江口吉祥寺正街公館擇吉初八日午時接印⊙本月初十日爲關道成觀察攬揆之辰屬下各員正擬備禮叩祝隨奉觀察面諭以祝壽本非古禮至期概不舉行並禁閽者收受門包遞呈手版⊙蕪湖道向有春秋兩次例差以爲調濟屬員地步茲屆秋令合皖南二十三州縣牙帖驛站班管三項共委文武員弁四十八人需次諸公幾乎一榜盡賜及第矣⊙成觀察忽出告示禁止官吏宿娼趨驕鼓諸君不敖如前之放湧矣○江口戲園前因滋事經保甲局會同蕪湖縣發封並提園主羅立功管押班房限令變出爲首滋事之停于後有人見賊園食指衆多不能坐待請准揭封開演遂於初八日開門一曲霓裳依舊履綦滿座矣⊙本月初四晚招商局江天輪船由上海抵蕪時則運漏三商滿江人靜將客紛紛上下擠擁不堪迫將展輪忽一客痛哭號咷訴稱失去洋銀甚鉅稽查委員梁述之少尉見客情急幾欲投江遂知照船主少緩晷行並飭各划船不得載客登岸細加查緝蹤跡全無客又大哭不休少尉安慰再三旋在船頂樓獲一人身畔有寶銀兩錠洋銀七十八元給客認之果係原物惟尚少洋銀五十二元該繼堅稱烏有少尉乃將人賊一併帶至保甲總局交鄭子煊二尹訊黴並令客自行投質重貢至一千二百板仍不實供二尹乃備文移送蕪湖縣辦理⊙前電報局總辦襲佐臣大令啟後茲期本月初四日發引官紳士庶執紼以送者實繫有徒貫有駐防練軍管兵勇數十名排隊護遶由洋街長街繞至湖南會館碼頭下船於初八日解纜用小火輪船帶至合肥原籍

臺北雜誌

⊙臺北基隆煤務歸商承辦後一切規模從新整頓在局司事人等或遺或留當事不徇情面隨時更動匠人薪工從前月餘始發現改爲五日一給民洞探炭各人多願會彼就此辦未月餘頗覺成效昭著且總辦爲彝碧溪太守籍隸廣東前在廈門包辦洋藥釐稅官商交涉各事歷歷分明刻下總權是務自卜日有起色又因礦務重任非有精明強幹之員不足以資暨助查有與在機器局內辦理槍子火車等廠委員胡少卿貳尹前在煤務曾當收發存儲各差熟恐諸務擬將貳尹調往以收薦熱就輕之效機器局查張瑾卿觀察亦之人才難待貳尹在局有日經理各差殊難遽易生手故於調辦煤務一節末即首肯也⊙夏秋以來慮嵓瘟疫盛行所駐健字定海砲隊等營十病八九一病即係內燒之症醫藥辦效越三四日即致不起統領健字全軍蘇健齋軍門在臺有年精卿壘鑠近染時症遍請中外各名醫來營診視一時均未見效現已請假兩月乘駕時輪船赴滬養疴吉人天相想可即占勿藥也⊙大嵙崁所屬之加九岸一帶生番有樹木繞社番目名有于悔龍香屢撫屢叛不遵化導現又帶同臺番出草殺傷隘勇前營勇丁數名經該管帶報知統領後擬即督隊進剿務在擒此兒頑按律批罪惟五指山一帶地方春閒由駐紮該處之隘勇左營管帶顧芳廷總戎於左近硐堡擒獲逆番數名分別解往都城正法刻下若輩已知長欋所轄各境幸皆靜謐如常⊙臺北官醫局總辦吳浩泉大令在臺多年活人無算軍民敬其德者幾於有口皆碑現大令以離籍日久乞假內渡修墓再四稟請始經大憲批准離局之日各軍丁送以萬民傘德政牌等件沿路用鼓吹恭送鞭爆之聲絡繹不絕刻聞此差已由當軸另委黃廣又接辦矣○臺北現有一種奸民妄造謠言蠱惑厘市稍不遂意則於通衢大道遍黏無名揭帖以肆讓篤語多不倫前次隘勇營餉被契一案多係若輩所爲近又高出一帖幾千餘字語涉機器局事壞法亂紀荒誕絕倫事爲總辦張墣卿觀察所知立即稟明宮保奉諭飭差追查一經拿辦即以軍法從事決不寬貸⊙全臺輪船鐵路商務總局承爲曉諭事照得本總局案奉宮保爵撫憲札開照得本衙門向有絲發官輪船與原因海外輪船鈇少以免窮員流落起見不料竟有無聊之徒請到船票不走輒轉變賣復來請領殊屬不成事體以在駕時斯美兩商船駛回臺灣往來各口辦理商務可期絡繹不絕所有在臺內渡之人搭附水腳所費無多前項官輪船票應自十五年五月初一日起一概停給以歸劃一行局查照等因奉此查官輪船票既奉一概停給所有官商附搭均應買票登舟當飭各輪船查照辦理在案茲據飛捷督駕吳委員天才稟稱近來附搭人等不但諸多揑詞奉差莫免票

費且猶藉口差船并不算給火食稟請嚴切曉諭前來查該船早已兼辦商務往來各口裝載客貨均應一律照收水腳據稟前情合再出示曉諭爲此示仰附搭人等知悉爾等如係奉差必有公文免票爲憑本船只收自給火食倘無文憑即應照章買票該管駕洋人等亦不得瞻徇情面擅許謬免一經查出無票等弊定即從嚴究辦勿違切切特示

課吏述聞

⊙閩省鹽場及佐雜各員十分擁擠差委既遙遙無期差務亦寥寥可數頻年聽鼓辛苦異常且其中文理優長曉通吏治良不乏人同置閒曹殊爲可惜新任藩憲劉景韓方伯下車伊始整飭官方仿照閩省武職月課成案籌款發商生息按月取場員超等二名每名獎洋八元特等三名每名獎洋六元一等三名每名獎洋四元二等二名每名獎洋二元取佐雜超等十名特等二十名一等三十名二等二十名每名獎洋以次遞減如場員之數如三課疊列超等者酌委優差以示鼓勵如或曉通洋務製造等事准其另請考試此舉專爲矜恤閒員起見不願考者聽初到省或卸差未滿三箇月與現有差事者俱不得與考業經稟明督憲示行在案茲悉方伯擇定本月初六日開考是日黎明場員暨佐雜各員六十八人咸執手版在藩署安民堂門口鵠立每十員挨次而入在大廳上考試監場委員係董張兩參軍所有各員跟丁俱在戶外伺候不得混進場規頗肅各員得題後無不靜坐構思肅脫稿時由內發出點心二道以免枵腹至十二點鐘時各員紛紛交卷一時魚貫而出題目係居易俟命論崇節儉以戒奢麗示罩作者聽時有某員遞卷最早同列以爲快手也發見其文理悖謬雜抄經文胡湊成篇一時傳爲笑柄後悉此君素患痰疾無怪視考試爲兒戲也發榜當在節後下月懸歸臬憲考校飛書草檄中亦有高文典冊安得謂一行作吏此事遂懸耶

珠江秋月

⊙廣州府教授一缺自黃廣文學華仙遊後部選某廣文補授乃未及履新旋登鬼籙現有以東莞縣學正陳廣文濬寬升補按廣文係四會縣人揀選知縣分發浙江屢膺繁劇皆有政聲嗣因年老改就教職現年八十有一年高德邵洵是爲多士楷模也⊙試用同知孫司馬多璐前月領解來省謁見各上游均蒙器重現奉藩憲札諭委辦釐務局文案差僚友聞之咸深歆羨⊙初三日某營兵在箭道打靶因用藥過多鎗忽炸裂該兵受傷甚重鮮血淋漓奄奄待斃當即舁回營中延醫調治未識能保全性命否⊙近日拐匪猖獗異常城廂內外男女被拐者不知凡幾鳴鑼尋子到處皆然聞拐匪係用嗎啡藥攙入烟內吸食遇有小孩將烟一噴小孩即如醉如痴任人携抱有保民之責者宜如何設法查拿爲民除害耶⊙某姓婦素有外遇日前與本歡遁跡香港其夫尋訪得之攜以回嘗婦自念醜聲已播無以見翁姑迨至黃埔時縱身躍入水中是處波濤洶湧無從援手因之溺斃婦之死所不足惜而其夫香火情深仍有依依不捨之意云⊙補用府王雪澂太守秉恩奉委廣雅書局提調差按該局創始之時一切章程悉由太守贊畫今奉是委想其駕輕就熟定能措置裕如也⊙南韶道阿觀察高廉道韓觀察驗雜道多觀察前月因督憲壽辰來省晉祝現均稟辭各回任所

塵臺小誌

⊙鼠竊狗盜之流雖檢防甚密究不能根株斷絕蘇州齊門外某店夜工向未歇手而穿窬者已挖牆而進蛇行至櫃內施其妙手空空伎倆忽窸窣之聲被夥所聞羣起燭之見一人蜷縮如蝟衆欲飽以老拳誰送官嚴治店主以物無所失捉賊不如放賊況彼迫於飢寒遂而爲此情尚可原勸衆釋手其人磕頭感謝而去⊙日前有一僧科頭赤足醜狀難堪經過山塘適某店之夥半身向外誤與碰擋僧持傘柄擊其首以張金剛努目之威夥吡曰何物禿奴豈仗護法之勢而欲威懾十方耶僧更批其頰清脆之聲聞於隣舍於是衆人代抱不平且欲餉以汚物俾得一滌穢腸免數不垢不淨貽辱禪門也幸有數僧行過見此情狀未免兔死狐悲再三勸釋方始散去若無解釋者則此僧已飽嘗木棒香味矣

滬江宦轍

⊙新簡江甯藩憲瑞莘侯方伯將次抵滬上海縣陸邑尊飭差保滬北天后宮旁行臺預備供張已列前報茲悉方伯由天津乘坐招商局輪船於昨日午後抵滬本埠道營廳縣及印委各員均赴江干趨接方伯登岸乘坐綠呢大轎進轅各官先後到轅謁見⊙新簡江蘇臬憲張筱臣廉訪曾駐二馬路東首實源祥棧已列前報茲悉廉訪已雇官舫用小火輪船拖帶停泊觀音閣馬頭以便於今日帶同官眷登舟起程赴蘇履新

捕役斥革

⊙上海縣捕役李慶郎王關寶因疲玩誤公由上海縣陸邑尊斥革永遠不准復充所遺捕缺已另挑副役承充矣

佳節停公

⊙昨係中秋佳節各衙門均照向例停辦公事是日又逢禮拜英界會審公廨本應停訊云

渡船命案

⊙前日下午南市董家渡某號義渡船滿載渡客將抵碼頭某甲站立船舷失足墮浦當經別船幫同撈救直至昨日下午向未撈得屍骸刻已由屍親投縣具報矣

上海縣署瑣案

⊙本邑西南鄉十圖地保諸文廷解送竊賊計阿虎至案帮審委員寶明府提訊之下稟稱小的圖內民人沈慶方被計竊刈田中禾稻當場拿住解請究懲計供稱小的向爲小本生理初次犯竊明府判令笞責一百板交保帶回管束⊙劉洪法因犯竊案於本月初六日由陸大令訊供柳號發十二圖地方示衆至初十日棄柳逸去地保顧兆梅四處查拿則劉已與積竊胡小堂朱阿妹通同在仁和店行竊當即一併拿獲解送至縣寶明府飭提研訊該地保稟稱初六日奉陸大老爺發下竊犯劉洪法初十晚即乘間棄柳而遁幸即拿獲送請訊懲劉胡朱三犯皆俯首求恩明府以該地保疎忽難辭判令掌頰三十下劉胡朱收入自新所候辦⊙李金蘊投英公堂控王李氏金王氏及俞德海誘拐女兒丫頭由蔡太守解送至縣前日寶明府提案質訊王李氏供稱小婦人原籍廣東實被諷陷現欲回里叩求交保問可有保人答稱有旋有邱阿月投案來保明府謂本應重辦今姑從寬着邱保去赶緊回籍金王氏供稱小婦人在治下洗衣度日與李爲隣實不知其女孩被拐之事俞供稱小的向當車夫李女之事實出不知明府謂爾等雖無誘拐實據然不安本分可想而知遂判令將俞笞責一百八十板收入所中金王氏掌頰八十下交官媒收管以候備文遞解回籍⊙前報紀朱阿朱自刎身死由縣相驗飭差補提同居要証王阿林旋經英公堂將王解縣飭收所中前日寶明府提集訊供王錢稱小的向日與朱同居素知伊患瘋癲時發時愈此次忽又大發以致自刎而亡明府着即將王開釋

案牘瑣紀

⊙吳錢氏投英公廨控稱丈夫吳和海串同開妓院之鴇婦瑞金將我價賣爲娼心實不願求請超諮等因權理讞員朱森庭明府准詞飭差提吳和海及瑞金到案訊究昨晨吳和海扭陳新寶到廨喊控妻錢氏與陳私識故將姦夫扭案値日差稟明之下明飭飭將該氏及吳和海陳新寶分別管押聽候訊辦⊙陳少詹扭朱金隆至捕房訴稱被朱屢次借擾不堪其累今又硬借邊蠻爲此扭交巡捕頭飭捕將陳少詹朱金隆移送英公廨値日差據情稟明朱明府飭將朱金隆暫押候陳少詹明白補詞呈候訊供察斷

法界捕房紀事

⊙前日下午竊賊某甲潛入海寧輪船竊取搭客某乙衣包船夥見之當即拘獲時將開駛由大副將贓給還失主該竊則送入大自鳴鐘捕房昨晨備捕頭訊悉情由着押候禮拜二解案請究⊙東洋車夫某丙行經天主堂街附近不知因何觸鬆記扛夫某丁之怒自恃力大扭住猛毆丙負痛狂呼適某號巡街捕來一併拘入捕房捕頭察得丙車稍有損壞令丁賠償修理洋半元始得開釋⊙某戊向公館馬路迤西某押店贖衣因換小錢以致口角扭毆之際帶碎火油燈店夥即出外知照捕房將戊拘押昨晨備捕頭訊明情飭諭令戊照價賠償⊙木

工某已騎中名丁全吉祥街十四號華捕見而喝阻已不依喃喃辱罵巡捕遂與之扭毆共入捕房捕頭以毆辱辦公人未便開釋着押候解案請懲○某庚與某辛飲酒至醉行至老北門外大街語不投機互相毆擊經某號巡捕拘入捕房管押一宵至昨午始釋出○甯波人李松年向業染坊本年六月央親串孫玉潤荐至公館馬路大安客棧為夥當由孫代付押櫃洋三十元立有筆據進棧數月所有每月薪水洋三元祇乞空言並未收到李見情形不妙於本月初告辭并索薪水經手人李金官出頭阻稍前日遂邀孫向索金官唆使棧夥多人不問情由扭住毆擊適某號巡街捕上一併拘押捕房昨晨備捕頭訊知一切姑念中秋佳節諭令出外理還如不理明准投公堂禀控

減費助振

○北方災況屢列報端困苦情形誰可言喻昨承上海大吉樓勉力子於本年開銷項下省出英洋五十元交本協振所彙入順直振欵以備製棉衣禦之用仁心仁術富即拜嘉除掣收據外理合先誌數言以備觀感

助賑愈疾

○頃承蕭山思善堂主人惠函得悉令郎年纔週歲日前忽患身熱嘔瀉歷數十日醫藥無效惶遽萬分當於神前默禱願助賑洋百元求保病愈乃賑洋甫經到申而病體霍然竟愈可見助賑療疾捷於影響冥冥中蓋有默相之者爲再續助洋五十元以祈藉答神庥云云祇求之餘莫名忻感○現當直東災民朝不保暮之時諸善士如有所求但肯量力解囊所求總無不遂至於櫻病在床百藥未能奏效者其以思善堂主人為法也可○謹列報藉資觀感

上海六馬路仁濟善堂籌賑公所董事施善昌等謹啟

鉅欵聲明

○本月初九日會登助賑撫嬰內如臯無名氏助洋八百元一事昨接如臯孫堯欽翁來信述及此欵係映雪山人手俊民氏大善士所助云

施善昌謹誌

致招商局美富輪船買辦李菊坡書

前昨滬申兩報閣下所刊妄言宣辨此則果如兄言實與我廣發號名器有玷弟不詳言之則涇渭難分也竊去秋進士闈姓當場時八月杪鄧君醇甫等有洋十五元闈姓字十二條託兄帶交我廣發委豚兒賚卿代投九月初六截卷兄於初三抵省矣迨爾船旋申鄧等向兄問信兄云廣發在油步巷初不知去處因喚粵本局之管店引路已經親手交妥等語概無道及轉着送去之言下次爾船攏岸鄧等仍不見票根寄還再向兄問故是時兄有廣發收條與之以示無異然鄧等終以票根未到爲念當即函催豚兒并告收條已接等故而豚兒不知此事原諉殊深詫異遂原情備復謂概不見菊坡帶到投闈姓銀两之事亦無收條給出遑及其中情弊即將廣發各圖章另蓋一紙俾鄧等比認鄧等得與收條一較適不相侔始悉收條僞造以兄蹤行不常逼得從緩根究後查知此票得彩千金之多爭論隨熾闈姓一欵弟本局外概弟之理惟據兄刊報謂此銀函係飭周价帶由廣發給回收條蓋有圖章爲據一說但此收條圖章俱皆假冒非我廣發作弊則兄之作弊明矣然去冬廣發寄來之圖章尚在兄繳之收條猶存前經較出是僞可見弊由兄作而兄始則矢口不移自謂親手交妥繼乃轉稱周价送去先後言出兩歧此中無弊其誰之信回憶去臘初六日鄧等與兄同在萬長春爭論此事弟也在場曾約兄到我廣發証明免滋轇轕兄經許之詎弟粵旋三月之久兄絕跡不到兄果問心無愧何妨一往証明耶言猶在耳兄豈忘之二月時兄在廣肇公所簽據取還收條謂持去廣發查問乃久逾半載兄竟不肯枉顧借此掩飾是何故耶前數天始將收條繳回言語支離惟願賠還十五元則去兄若自潔其身即此十五元亦不應賠償現今廣發依然我兄尚在兄謂周价經手何不同與查明庶可清白也據兄所謂收條上有廣發圖章而不問是否廣發所出所帶銀洋求其送去便了并不管是否廣發所收一切虛妄情見乎詞仍自頌辦事妥當抑何謬也至着鄧等向廣發查之此爲事理之常但鄧等即已究出僞情方始向兄追究兄尚何辭竊兄僞造圖章冒立假據事同棍騙法所不容且與我廣發有碍弟情敦桑梓是故忍而不發兄果復呑鄧等闈姓鉅欵其罪益著矣張溢乎者與兄同袍兄豈無呑騙情弊伊決不肯干戈內向設舉發貶豈無公論耶

乾昌裕咸述之泐

乙三十又

勸勿用洋油說略

火油爲害其禍烈矣不但易於引火而且有毒其油產自煤礦氣蒸成油年久愈多以致有毒抑且取油甚易所以價值亦賤洋人販運初消口岸漸入內地貪其價賤愈消愈廣因其點時螢亮故貧富喜用凡用燈盞者烟毒尙輕用馬口鐵手爐者濃烟滿室氣味難聞久稍次氣貫室內毒嗅鼻中久吸致肺疾喉痧等症抑且過病卽重小兒痘瘡更易有變一不經心油火潑翻檯上頓時烈烈上冲急無灌救之法豈不懼乎屢閱申報災害疊見早經蘇松太道憲示禁在案勿貪小利受此大害無如言者諄諄聽者藐藐皆因價賤而忘其害今春浙杭海甯沈姓女年十五手工度日晚上工後携手爐上樓安睡偶不經心油潑衣裳帶火延燒既卸不及當時殞命鄰里共見慘之至矣又夏天蘇城胥門某姓子年方十齡性甚聰慧於夜手持火油燈慢跴瓜皮以致滑仆火延身上痛極而死父母哀痛不堪言狀一切早登報端無用贅述雖然修短有數如用菜荳等油斷不致如此之速可見洋油爲害甚矣奉勸 諸君勿用煤油仍買菜荳等油未始非轉禍爲福自保身家之一法也還祈 高明朗誦輾轉勸導俾婦孺咸知其害則所全甚大矣此啓

滬隱草稿 乙一十又

感德揚名

萬鐵君先生者吳中三世醫也幼攻書史兼精岐黃曩者懸壺吾里門常如市後隨吳大帥出使關隴營中員弁賴以治痊者指不勝屈當時稱爲萬神仙者厥後隨節返南遍遊諸省所至之處靡不爭相挽留卽如昔年余母患病初起泄瀉繼增瘧痢遍延名醫均爲束手後病日劇以致滴水不沾余焦灼萬分幸承世友告以萬君之神術余亟往延請細陳顛末先生初進疏解培土等藥後服養元調血之劑不旬日吾母之病已痊也先生不獨內科神奇而女科外科喉科等無一不精而且明卽親朋中患諸症者亦皆着手回春吾先生真不愧爲世之三折肱矣現下遊從跡里道出海上余因感前德故特再三懇留午前在四馬路西梅春里午後在盆湯弄裕源莊設硯倘望愼其疾者曷往試之同登耄耋始知余言之不謬也不勝跂予望之

浙湖周仁卿謹啓 乙一十又

上洋三茅閣橋北首文賢閣書坊發售濟世堂鎗上拌烟散效能立見

早悟

人非聖賢孰能無過過而能改善莫大焉鴉片不上癮則已既上癮則欲罷不能卽有跳出者非大英雄不可自本堂製藥出售購藥諸翁不論癮之大小均能立除用法以藥拌烟照常裝吸仍然過癮毫無難過戒至四五天功効大見氣色頓開鼻內烟油盡去癮除其半鎗內老膏亦脫尤奇者腹中烟垢皆從大小便及毛孔出并能補腎益胃衛寒冬手足不冷其功妥而神吸烟一錢者用藥五錢可以除鎗如體氣不足者須接服養元散以資調補漸漸除絕無論癮之深久至二十天定能戒淨欲戒者請面試爲盼正號散每兩二元副號一元養元散每兩七角照碼八折朔望再扣九五遠處信購原班回件並可寄售俾諸君試驗

乙二十又

彩上加彩

英商紅多士洋行○新到公司發財票出售

本行今有新到公司發財票出售此衆不同盡善盡美售價從廉得彩較易每張售洋四元半張二元分條五角躉買批發另議公道紅票兌現憑票照兌已頭彩可得洋一萬元二彩四千元三彩二千元四彩一千元其餘小彩數百元數十元甚多不及細錄共計得彩有五千號之多得彩號碼悉照呂宋對單以明至公照呂宋對號單一千號之外再加上上下下副彩四千號合成五千號得彩○所增四千號之副彩自頭彩起至九彩止每彩上兩號張下兩號二張均可得彩倘副彩之中尙得正彩而正彩之中應得副彩乃彩上加彩無論大小得彩向本行可以立取現洋十月票所來不多欲買者無論多寡駢至本行售票賬房購取可也遠處信購當班寄奉○上洋二洋涇橋南首泰和里口洋房便是○英商紅多士洋行啓

乙三十又

普告同人

江蘇常州府陽湖縣東關外丰北鄉廿九都一圖地方芳茂山俗呼官頂山是山前明洪武間因被水患田廬漂沒粒米無收小民蕩析離居餓死無算幸木青田劉伯溫先生勘災賑撫轉厄爲安體察山形內有白沙泥指授小民取泥造器卽宜興縣之缸器載入土產中外咸知小民賴以得活繇來自明迄今幾及五百餘歲矣相傳○上蒼好生之德俾此窮黎就食餬口第窮民依此而生活者百有餘家人口不下千計詎意藹地見有陽湖縣出示封禁是山毋許挖泥等因推原其故間有張姓等三人慫慂該紳出場阻撓誣言碍於風水但某等賴此得生歷屆五百餘年荷○皇恩浩蕩○昊天鞠育且此山係屬官山至坵塚乃山州構比層密從未阻撓封禁之說今忽奉憲禁以來將屆半載覓食無由惟有仰屋待斃號泣昊天更有甚者欲易子鬻女家散妻離其慘禍可不烈哉且某等皆山野愚夫勢力全無訾訴無門將見千計人口委塡溝壑故再亟登報普告同人並懇求邑侯大老爺體○上天好生之德○朝廷保赤之至意蹤候恩施代代公侯

乙二十又

醫治眼瞎耳聾喉鼻諸般雜症 ○啓者今有英格理醫士到滬凡有眼目口鼻諸症或腦昏耳鳴或雙目昏花目生雲翳腰痛風火等眼並眼瞎炎者卽病在目[illegible]總筋也及紅眼眶迎風落淚不論遠年近月皆能立效凡醫家悉皆自傳受而來訓非盡善技英醫生悉憑格致工夫無微不達故非適古法者可比且治愈多人矣凡有[illegible]症者不論官商皆可就醫幸勿息慢並自製各式老幼水晶眼鏡無不相合另因有壞目疾之顯微鏡照之纖塵畢露凡諸目疾請用鏡察看者不取資 至於內外醫[illegible]不手到春回恐寓申日淺特此告知 今寓上海大馬路長盛綢緞鐘表號內樓上便是

醫館主人謹白

美國[illegible]

專治 肝勞 肺癆 痨瘵 飲食停積 胃口呆滯 心悸多夢 四肢酸軟 身虛體弱陰損陽虧 宗筋不舉 氣血衰敗 酒色過度 水土不服 小兒不長成 小兒血不强壯病後元氣未復 精神委頓 吸烟人身體瘦弱 烟癮新斷精神恍惚 傷寒症初愈軟癱以及五勞七傷等患服此皆效

諸君賜顧請向上海四馬路中西大藥房大馬路晋隆洋行寶善街晋隆分行鹽貝濟藥房等四家購辦大瓶一元五角中瓶一元起碼小瓶洋五角原箱十二瓶價目格外公道批拆另議

美國佛羅斯醫生謹啓

妄言宜辨

僕乃招商局遴派美富輪船之坐艙歷年以來公事無不的當差堪自信猶憶前在拱北船之時充當副手歷數年來所有銀兩公文信件及各等要件經手無不妥當荷蒙諸位總辦垂青日任委充美富輪船坐艙之職亦有數年應辦各事無不親自料理以冀仰副總辦培育人才之意不謂昨觀申報錄有買辦吞騙一則細審其中詞意大都不實不盡今特詳述自去年八月間寄信以來之事表而出之以明心跡之無私而妄人之謬論也溯查去年八月間由張滋乎托本船夥伴李遠文帶交廣東省城油步巷廣發金箔店戚姓銀信一封當時由敝伴交僕及到粵時飭价周建勳送往廣發實已交妥當由該店給回收條蓋有圖章爲據隨後本船返滬並未見人來問船又啓行至第二次本船回滬聞敝伴言曾有張姓到說前托寄粵之銀信前途未曾收到僕卽檢出廣發蓋有圖章之收條一紙仍飭該伴送去以爲經手此事大可了結不料該張姓與鄧醇甫二人又於十一月初旬前來聲稱接到粵省廣發來信仍謂該銀信並未收到亦未出有收條更未蓋過圖章之收條竟爾混賴本船僞造實堪駭異查此信所寄不過區區十五洋元僕何人斯乃至緣此小事僞造圖記問之大衆有誰信之卽謂圖章有異亦應自問廣發本船不得而知也更可笑者謬謂信內寄有闈姓字底開榜後竟中洋一千餘元之多遂幷誣僕私自拆信暗照投廠云云不知本船所帶信函每次不計其數從無私拆之事試問歷來託本船帶信之友便可明白該張等之信自行固封信內所言何事僕安得而知何可謊語以入人罪至申報所言去臘初八日投廣肇公所調處由紳董飭令賠償云云則紳董今皆具在當時雖經詢及不過着自行料理何曾責令賠償且各紳董皆明白之人豈肯因此糊塗之語而勒令賠償乎今更任意誣捏以登申報荒唐已極用特直陳委曲願諸君子垂聽焉

美富輪船李菊坡具

亦中彩上加彩票

本行今有自新化出彩上加彩票出售盡善盡美得彩較易售價從廉全張售洋三元○半張一元五角分條四角臺買批發格外公道紅票十足兌現○頭彩得洋九千元二彩四千元三彩二千元四彩一千元其餘數百元數十元甚多章程印在票上得彩號碼悉憑呂宋號單以明至上公呂宋對單一千號之外再加上上下下副彩四千號合成五千號得彩自頭彩起至九彩止每彩上兩號二張下兩號二張均可得彩而彩上加彩無論大小得彩向本行可以立兌現洋再本行化出之票已將呂宋票提存留底始○主顧定心購票以誠信義若再不信請觀留存小行呂票及簿據今售英十月份票○並售呂宋票全張六元半張三元分條六角華八月念五日開彩○紳富信購指明上海法大馬路

亦中票行

英商正義洋行公司彩票

本行公司發財大票出售售價從廉得彩較易每張售洋四元半張二元分條五角臺買批發另議公道紅票兌現格外克己頭彩得洋一萬二千元二彩得洋五千元三彩得洋二千元四彩得洋一千四百元共餘小彩或數百元或數十元共計得彩有三千號之多詳載封面得彩號碼悉照呂宋對號單爲憑照呂宋對號單一千號之外自頭彩起至九彩止每彩再加上一號副彩下一號副彩二張均可得彩共合成三千號得彩本行兼售呂宋大票售價與得彩數目照呂宋老章一律兌現遠處信購原局回件來往信力貴客自給○本行自運煤炭煤油洋廣雜貨批發

漢口洋街一馬路仁濟醫院北首英商正義洋行啓

新開鴻寶齋南局

本局分設上洋法大馬路東首發兌自印各種書畫圖帖新出精選聰稿時文萬餘篇顏曰巧搭文府每部十六本價洋八元又大題三萬選大題文府初二集各省課藝彙海正續小題文府小題三萬選四書合纂大成四書題鏡味根正續○皇清經解續經解五經文府五經宏括經藝淵海經義文通纂五經合纂大成策府統宗天算策學策學大成增訂試帖玉芙蓉試帖宗海賦海大 夢華廬賦海直行經籍纂詁瑯篆文○康熙字典四庫全書提要廿二史致異精校本草綱目後附拾遺增補正續驗方新編曾文正公家書格局一新繪圖列國聊齋三國志西遊大板芥子園全集茜聰小品畫譜補云外史蘆雁畫稿揮毫自在畫譜並各局石印銅鉛板等書俱備名目繁多不及細述另備書目如蒙士商賜顧請至本局購取價實從廉

本局啓

廣東霍天行堂蠟丸老舖家傳秘製參茸衛生餅

凡夫人有三奇精氣神也舉凡七情六慾均皆剝削陰陽故有虛損之症炎高祖曉東任南雄儒學時餘暇性嗜醫書日久而心融藥餌當年曾經訂方選藥創格精製參茸衛生餅專療男女老少氣虛血弱五勞七傷先後兩天不足等症並日常代點服食者均能開胃進食却病延年數十年來屢經効驗古人云治病於未病此餅之謂也丁亥秋九月十七日荷蒙申滬兩報館賞揚內有云妙想天開新裁獨出之句至今遐邇週知名馳中外此本堂叨幸良多然世態炎凉承恐有効尤者貪圖射利假藥悞人茲特再登告白庶免魚目混珠○每大罐一斤洋六角小三角半逢朔望日八折○洋參燕窩肥兒糕每斤二角○另有一品三元參茸衛生小丸每兩洋五元躉買十兩七折 廣東分設上洋珊記碼頭東首一舖分支棋盤街北首

世醫霍炎南氏監製

天仙茶園

八月十六日演

大財神 趕布 問探 週籠鶴 僕陽坡 喬醉 十八扯 接演燈戲三本海山造城 描金鳳

八月十六夜演

賓鴻鵰 鋼美案 新排新戲招賢鎮 汴梁會 定軍山 接演燈戲四本海山造城 觀花燈

天福茶園

八月十六日演

取洛陽 遊虎郎 雙包案 三娘教子 月華緣 狀元譜 綉鞋 上壽 頭本三俠五義當場出彩

八月十六夜演

割髮代首 除三害 忠保國 雙投山 二本玉兎傳 龍戲鳳 新燈新彩三世修

天成茶園

八月十六日演

泗水關 濱紅燈 羅四虎 玉玲瓏 京都新到十三紅臨潼山 美人計 算糧 登殿 取南郡 安五路

八月十六夜演

定中原 曾豆市 獻金釵 浣花溪 牧羊卷 京都名角十三紅奪取城都 盤絲洞 造白袍 白馬坡 八達嶺

新開丹桂茶園

八月十六日演

大賜福 赤桑園 洪羊洞 演火棍 還翠花 新排新戲楊家將南北交歡 烟鬼嘆 八大鎚 諸仙鎮 圍平山

八月十六夜演

昊天塔 刺客 余塘關 日月圖 紡棉花 新排新戲金山寺新彩新切 雙斷橋 御碑亭 金榜樂 黃河陣

三雅園

八月十六夜演

三星 追信拜將 別姬 十面 跌霸 烏江 拾柴 潑粥 打子 敬歌 跪池 三柏 說親 回話 放洪 殺廟 追休 痴夢 福圓

歙令口碑

歙縣楊邑尊攝政三月國以大治清查保甲有道不拾遺之效拿吳老介卽誅少正卯之風歟政優游悉根聖學

痴叟啓

禮拜一拍賣

準於十六日十點半鐘在北京路第一號門牌內拍賣住宅大菜間房間書樓廚房洋琴各種上等木器均是來路貨及馬車東洋車活馬一匹驢子一匹獵狗一只鋼絲[illegible]洋車一乘什物不計此佈

瑞和行啓

奉諭拍賣

啓者拋球塲南首匯安洋廣貨鋪現奉公堂准于十六日兩點鐘在該處拍賣鳴鐘燈鏡洋廣雜貨生財裝修不及細詳如貴客合意者至期面拍隨帶定銀此佈

乙 茂記代啓

禮拜二拍賣

啓者准於十七日兩點半鐘在本行拍賣顏料市小洋刀百餘打自鳴鐘念打花角洋珠數百提綢洋傘洋錢夾千里鏡保險燈芯火漆各色小布大英皂三打香皂生墨水桅燈煤油水桶蓬布掃箒凡石鐘等各色油漆裝潢洋針各色鈕扣花邊餅干餘物不計此佈

倍發洋行啓

禮拜二拍賣

十七日兩點鐘在本棧拍賣和大雙工魚牌小呢魚牌龍魚色羽毛等貨此佈

公平行啓

禮拜二拍賣

十七日十點半鐘拍賣十二磅藍細八馬市布十一磅十磅藍龍八馬市布八磅四藍龍輪船八馬藍大英藍紅黑魚翁原布七磅輪船原布二六二四銀龍輪船藍大英頭二號金福八馬標八磅藍八象細斜等此佈

丙 老太古啓

禮拜二拍賣夾板船

啓者准於十七日兩點鐘在本行拍賣祥和順夾板船一隻此船於五月初五日在漢口下一百八十里名黃石港地方擱礁失事船內貨物業已起淸該船可載關頓約四百餘噸如各貴商欲拍者請至本行面拍可也此佈

倍發洋行啓 丙

禮拜二拍賣

准於十七日二點半鐘在本行拍賣三工三正紅羽毛老信和豐工太平海馬江呢順利花色貨[illegible]字竹布祥花泰雀魚元羽綾青連呢等稍有漬破義沅十磅三S市布泰和海螺粗布餘貨不計此佈

瑞和行啓

禮拜二拍賣

茲于十七日十點半鐘在公和祥棧拍賣禮拜鐵爐愛鐵計一千二百餘担此佈

新茂行啓 丙

明醫起癱

滬造局鄧工匠妻陸氏住上海搭水橋廛癱在床經年手足枯細得老閘中街臨山史麗生先生治愈鄧定州報德

乙

萬花祠合歡辟毒丹

天生大欲人孰無情失足花柳娼害堪虞然補救於後曷若防患於先本局創此妙藥於合歡後以茶吞服半瓶有毒解毒無毒滋養腎元男女均服眞濟世仙丹每二角半局設棋盤街中

乙

禮拜三拍賣

准於十八日兩點鐘在本行拍賣裕昌彩雙人湖色花標將軍紅棉呢双公平美人色光素羽布捲筒色光花羽布等餘貨不計此佈

乙 安得利行啓

拍賣車糖

本行准於每逢禮拜三早十點鐘在本行不限價拍賣B嘜四匹車糖拍定即收定繳限兩禮拜出清如過期不出將定銀罰去下期另拍此佈

甲 老太古帳房啓

禮拜四拍賣

啓者禮拜四即本月十九日十點半鐘拍賣路燈船牌九老羽毛八鎗小呢船牌九老羽綾嗶嘰十一磅彩三元十磅十二彩八鎗十磅紅萬壽紅四美紅三元紅八鎗藍八鎗十二磅八鎗九獅路路通市布八磅四五子登科紅彩八鎗藍彩八鎗藍三元藍四美藍八鎗洋房雙八七磅藍三元藍四美藍八鎗六磅雙八採遵原布八磅彩三元藍獅七磅紅三元彩八鎗藍三元藍獅挺市洋標十五磅老八頭十四磅雲獅粗布十四磅老八頭八鎗十五磅跑鹿斜紋紅金星白三元七十二線紅二美紅雙路燈六十四金三元藍雙路燈洋房毛光市漂布等貨特此佈聞八月十四日

元芳行啓

上海中西大藥房

安胎保產丹

婦女弱者每有小產及難產之虞此藥護胎保產養血安神服後瓜熟蒂落價每五角小三角

聲明告白

區阿鴻今春進十六甫東昇學生意詎料不安本分早已歇出倘有冒名向各店號借貸與東昇璧州無涉特登報通知

乙 區璧州啓

醫室遷移

浙紹陳曉滄男婦大小方脈挑救疑難重症今移寓盆湯街黃全茂酒店隔壁義茂錢莊三點鐘以前門診三點後出診

上海中西大藥房

洋北田南薑露

薑性本溫產自泰西地氣更熱此露能治各種氣痛及一切寒積痞吐等症價五角小二角半

遺失支票

今由遺失同孚旭記支立大莊八月十六期規元一百另七兩七錢三分已向前途說明作爲廢紙望各寶號切勿收用

乙 煥記啓

上海中西大藥房

癆怯症靈藥

癆症醫之不早肺燥成穴更難治矣此藥不論男婦骨蒸童子癆服下病除神效無比價五角

假冒聲明

今有無恥之徒私刻本號圖章至萬生瑞支取火腿其時該店令棧司即送以致破案以後仍恐再有假冒圖記與本號不符一概不認

乙 陳和興啓

華藏世醫

周藍于子鴻莊專治眼科門診不計包醫疑難不治之症常寓城中虹橋南觀音堂內逢三八寓漕河涇生生藥鋪特佈

乙

鍼功救人

孫氏三年腹塊醫至不起床得老閘中街臨山史麗生先生識是伏梁居腸胃之外內經無治灸曲肘下膿血可安調治胃開床離灸曲肘果下膿血得愈對街薛沈氏皷脹臍突青筋陰反絕症挺出開名求治亦愈虛名極大有神功世上希朝陽樓對供孫氏

乙 薛沈氏拜上

分條七角

英十月份呂宋票出售全半照市寄臺

鴻福 快得利

拆兌劃一公道函購立奉上海四馬路

乙

失票

今失竊協和莊票二紙第一千一百四十一號八月十四期計英洋五十元第一千一百四十二號八月十五期計英洋五十元已向前途說明此票以作廢無用望各寶號切勿收用特此佈告

順興號告白 乙

批發十月票

全張六元分條六角臺批

必得富 呂豐和商 同發財

克已信寄上洋棋盤街北

乙

公道分條六角

英十月票全張六元半張三元遠處信購指明棋盤

富和

街原班回件老同得利啓

乙

發財顯

現售英十月票全張六元半張三元條還七角開彩期八月廿五外埠並無分枝紳商函購當班回件不悞此佈

老廣豐新房 豐萬源客寓 寶來全啓

乙

大花園啓

惟士興女遊覽一角校書盡僕遊例概免

銀票作廢

啓者於初三馨隆寄吳淞何錦記收初八期本單三伯八十七號票銀廿一兩二錢五分二厘適彼遺失今業過期仰各寶號切弗收用爲此佈告

潤生辰啓

起首創製

立救時疫危症靈藥

秋天時疫一症染者最爲危險推原其病大都皆因寒暑失調飲食不愼所致醫藥稍遲救之莫及本行覩此慘爲惻屢思求覓靈藥藉資補救今求得美國著名醫士頁方精心監配果然效驗如神不忍秘存使世人同登壽域但其藥資頗厚乃因存心濟世起見非敢射利是以酌取藥資之半以便購求倘蒙 紳富有與本行同心拯世購備是藥施給貧民德澤無量至其藥專救時瘟癘痧霍亂吐瀉以及腹痛如絞四肢厥冷氣閉命懸一切險急等症將此藥如法服下無不立起沉疴

大英醫院 TRADE MARK M&L DA-YING-E-YUEN.

實有起死回生之妙其價每小瓶取洋一角每盒計十二瓶取洋一元其餘大瓶每瓶二角半五角一元二元不等躉買格外從廉特此登報佈聞唯祈垂鑒

上海大英醫院藥房謹啓 甲

京緞門市開剪

本號專辦南京貢緞縐紗元色斜條天青披套馬褂等料一應俱全寄售者與衆不同京江棧聖街內莊交易

黃慶壽

燈昌老局啓

請觀魚目混珠

本局自開設以來歷經多年久邀海內諸君子洞悉無不稱譽近因無恥之徒將歹貨羼入渾消於市未免擬於牌號爲此刊報希請 觀明老至寶至寶

新開德豐厚號

開設上洋四馬路中泉康里內自運東西洋廣雜貨異樣綢緞各種絨貨五色綢布洋市奇巧燈鏡玲瓏要貨新式保險燈極品印色銅器漆器各式花樣一應俱備專做各路客幫零躉本街批拆內地各店寄貨原班即可回件並代客定貨格外克已以廣招徠飭仕商賜顧認明本號

尋覓屍首

上月廿九日早上在東溝口北首翻沈麥船溺死之陸俗如年三十八歲身穿藍布對襟短衫一件柳條靑本布小腳褲一條腰束紫花布舊腰兜一個至今屍身無着倘蒙救生善堂或埋或殮好善君子目見確聞與此服色相符者祈報信至上海老白渡救生公局沈雲洲先生處俾得屍骨還鄉從重酬謝決不食言

乙

匯兌銀兩批發呂宋票

本號承兌粵東佛山陳村香港澳門呂宋匯票並批發呂宋票收兌紅票今售英十月票全張半張分條均可外埠賜顧原班寄來不悞上洋棋盤街謙盛號啓

乙

烟盒加放

本園博製清陳諸膏荷蒙諸君賞光小園得能明悉蝿頭無以爲報連年提存積膏向章分送彩票無如所得不均今擬於本月十五起將積膏分贈上下堂烟盒格外放大聯盡消渙之報四馬路紳園啓

乙

告白

啓者本號開張數十年屢蒙諸君光顧所有謝敘及付項銀兩數目一概支結淸楚現在澳門船澳口橫街開張貴客光顧請移玉步粵東澳門保太和謹啓

乙

分條六角

英十月票全張六元批發比衆

必得成 鴻運來

克已惠顧上洋棋盤街中

Dentifrice Elixir, Powder and Paste of the RR. FF. Benedictines.

保牙藥水

啓者此藥水係法國聖彼內
低多會中浦沙神父於一千
三百七十三年查出此藥製
成藥水至今用以保牙可以
不痛不壞一千八百八十年
在比利時國得獎金牌一面一千八百八十四
年在英國亦得獎金牌一面其用法則每日以
藥水數滴滴入水內洗刷牙齒自能使齒牙堅
而且自不至生痛致壞幷能保牙齦使之不壞
此種藥水用之已久用者皆能合意更無他物
可與頡頏其售賣藥水自一千八百零七年始
設鋪於法國近則分運上海托大英醫院及各
各處藥房此佈

參茸扶陽乾健丸

易曰乾道成男是知男子稟乾健而生夫所謂健者莫
男子若也然天之降生本厚而人之戕賊無涯水火土
木金每為貪色憂勞所伐心肝脾肺腎遂有損傷疾病
之處故或神倦而血虛或精遺而陽痿眼花耳響腳軟

廣東鹿芝館
扶陽乾健丸

身疼氣喘心驚汗浮便泄本然
之健已頹焉本館得祖傳良方
揀選上藥精製乾健丸其性補
而不焦潤而不泥常服此丸自
然共慶安瀾同登壽域夫何慮乎陽之枯悉可占乎蘭
之秀也小丸每瓶四兩洋一元大丸雙料每盒四個洋
一元單料每盒十個洋一元
廣東鹿芝館分設上洋三馬路老巡捕房斜對門

廣東趙同春堂驗老丸藥名列

參茸衛生丸
小兒回春丹
三鞭補子酒
扶陽乾健丸
參茸坤順丸
經痛平安丸
三鞭壯陽丸
參茸白鳳丸

專治男女諸般虛損先天不足後天有虧婦人服之調經種子男
子能固精補元氣乃壽世金丹誠衛生調元之寶也一品土木衛
生丸洋一元雙料參茸洋五角參茸衛生洋二角半
治小兒驚風發熱吐瀉夜啼寒熱往來咳嗽痰喘積疾
痢疾等症皆能治之五粒頭每丸洋一角三粒頭洋六分四
此酒大補氣血壯陽滋精固腎開胃潤顏減有反老還童之妙種
子寶驗之功神效無比減價散洋大瓶洋四角小瓶洋二角
此丸本堂祖傳秘方其功得天地之秘奧能扶衰陽為剛健反老
還為少壯種子繼丁第一妙品功難盡述雙料參茸乾健每丸洋
二角半參茸乾健丸每丸洋一角參茸乾健小丸每兩洋二角
婦人月經不調子宮寒冷久不受孕服之能補氣血暖子宮調經
種子決孕即能成孕既孕亦能安胎百發百中雙料參茸丸每盒
四個洋一元參茸坤順每丸洋一角參茸坤順小丸每兩二角
得異人傳受秘方用衛痛香為君配製君臣佐使妙法能治諸般
氣痛亦氣肝氣胃氣肺氣諸痛皆止寒痛火痛積痛食痛血痛經
痛瘀痛蟲痛肚痛即服即愈故有平安之名每丸洋二角半
用人參鹿茸豬腰鹿鞭海狗腎取山河之靈動配藥品之君臣治
男子腎冷精寒陽事不舉氣血虛弱四肢無力遺精夜夢跌陽
於子嗣者功能強精堅髓壯陽健體神應非常每兩洋二角
正人參鹿茸鹿胎鹿角膠鹿膠烏骨雞精選生地氣血之精英配
草木君臣之極品婦人虛陰虧損身體虛弱赤白帶下服之調經
種子保產發胎每丸洋二角半單料洋一角小丸每兩二角半
廣東同春堂總號老舖上洋老巡捕房對門開張〇杭州大井巷湯昌號〇鎮江
總發行〇蘇州觀前德記〇無錫北門德記發售

變通十日已經趲期

神童二仙丸

此丸專治身體虛弱遺精夢洩淋濁
四肢困倦腰痛腿軟或酒色勞傷本堂獨
秘奇方用上等藥材修合或年久遺精不
愈服之可能包愈症輕一料重者二料此
丸溫和不寒不熱
常服非但百病不
生兼可壯陽種子
即日初服一天即見精神爽快此丸三日不
服丸之日大不相同不靈退還原洋每料
一元三兩〇婦人白帶丸及月經不調價
全 上海鐵路桃源坊東二街朝南石庫
門廣東益三堂啓

上海屈臣氏

烏鬚黑髮水

此藥水專能染鬚髮
令黑無論鬚髮生成
何色皆可染之烏潤
並無損壞皮肉之弊
與市上所賣者大相
懸絕諸君如有要用
者請嘗試之藥包內
另有仿單開明用法
每罇洋一元小五角
上海英大馬路棋盤
街中市兩家
屈臣氏大藥房告白

專治婦人經期腹痛

始創經期腹痛
包治

婦人無子世多謂命裏生成而不知月信失調百無一
產是以婦科一道首重調經經症一門最多腹痛故或
經前作痛或經後作痛或常時作痛為痛雖各不同總
不外血積血虛挾其寒熱之為患調治倘無善法將必
漸成癥瘕疾欲望其生
育也難矣僕醫治婦
科不敢自詡精通然
考究二十餘年博訪
名公頗知端的茲特配製此丸斟酌盡善統治經行
腹痛各症曾經服食者幸皆見效故敢公諸海內俾知
艱於孕育者儘可以人力挽回也每丸價洋一角
廣東延春閣蠟丸號分設上洋棋盤街北首開張

靈丹可寶

今蒙鮑杏生兄賜予廣東詹誠德寶堂
館上戒烟三香膏一盒據稱該膏乃昔
年隨兩廣總督岑端書制軍督粵時所
購計百餘兩除送親友外尚存數十兩
今以五兩一盒相送依法用之非凡奇
驗一月之間將烟戒絕惟該膏已放數
十年分毫不損壞據云若鎔錫封固放
百年亦不缺少損壞等語且上洋亦有
該堂分店竊思天下有此妙藥不可不
敬告同病相憐者知悉就近採辦也特
此登報傳揚
四川重慶府朱韓伯衡氏具

妙　妙　妙

余失足花柳受毒頗重屢醫
不效前月幸友人指示英大
馬路虹廟西首朝北門面徽
州醫局孫麗川先生診治外
用拔毒止痛八寶膏內服搜
風解毒各藥丸不滿廿日毒
盡收功〇拔此膏之獨奇者
天炎酷熱下疳腫爛處換膏
時從未洗過穢氣全無如有
〇患下疳楊梅屢醫不效者
盍往試之方信余言不謬也
脫塵人謹啓

上海中西大藥房

頭風薄荷錠

薄荷主
散熱疏
風為頭
痛聖藥
此錠擦
之毫無
痕跡功
用便利
絕勝膏
藥十倍
也價洋
二角半

屈臣氏公司告白

啓者本公司各分棧
房自開設以來皆入
之司事及傭工者不
得用本公司名字圖
圖章影借銀兩貨物
或担保等件如業相
倘請向經手是問與
本公司無涉特此聲
明以免後論
光緒十六年月日
屈臣氏公司總理人
堪富利士謹啓

聯發土棧

本號開設上洋
家園多年蒙四海
見信今者重換更
新提選大小洋藥
照舊批發並製煙
膏每洋一兩二錢
陳膏還灰二兩二
公膏二兩六冷錢
三兩一熱籠三兩
四平頭外加仕商
光顧請認不悞

屈臣氏

嫩容玉液

皎如玉樹臨風前

凡人本來面目有好有醜容色雖可以
修好也無如難得其妙法⋯修之故當
此風撲面更易老人顏色本藥房因考
究最滋潤之物配入妙藥製成此玉液
香逾玫瑰令人搽之光潤玉顏嫩滑肌
膚其用法宜於臨睡時以些少勻於面
上令其自乾俟早起鹽洗覽鏡自照倍
覺光昌所有麻瘋斑點晦氣除去凍瘡
損折等患無慮皺嫩容第一妙藥也諸
君光顧請認明准用龍麟件搭為記庶
不有悞每大罇價一大元小半元正
上海大馬路屈臣氏大藥房謹啓

華文夜館

粵東詹萬雲先生現在中西
書院教授生等從游有年見
先生之于及門志遠大者教
以舉業務商賈者教以書算
尺牘因材而篤造就良多先
生日間在院教書本極勞瘁
今復狥及門之請晚間在寓
講藝具見樂育殷懷有加無
已欽佩之餘謹誌數語以告
同志塾設虹口新興里東二
衖第一家　中西書院廣東
受業門人公啓

生髮花露香油

夫髮乃血之餘血衰則髮落
血旺則髮生此香油專治頭
上髮短枯黃脫落搽之亦能
再生烏潤內有生髮補血花
露藥料並有鹿茸角毛所製
專於生髮用者須朝早梳頭
搽於髮上常用則髮能烏潤
生長止癢復生易如反掌永
不再脫之患買者試之每大
瓶洋二角半
邇遐齋壽松氏監製鋪在上
洋英老巡捕房對門

翻書者看

開有將舊歪
髮逆圖記希
圖翻印無非
見利欲奪茲
跌價每部實
洋二角書套
在外如此貶
值求售想翻
者亦無利而
廢然知返也
法馬路文匯
館

購書宜知

石印小倉山
房往還全札
一書固已膾
炙人口今敢
無耻翻以鉛
板惡劣不堪
新以原印一
比便知優劣
茲原印每部
跌實洋一角
法馬路文匯
館

眼鏡七折

此次到貨
好過上年
暫減七折
發售茶晶
七角墨晶
一元四角
舉戒一元
舉鏡三元
金利源碼
頭昌順齋
白

外國各種名酒發客

啓者本公司專
辦各色洋酒馳
名外國垂六十
年矣貴客光
顧如欲整辦者
由各碼頭怡和
洋行及羅臣浩
行代售其零買
者請向各洋貨
店沽取是荷
咯武勒班麻公
司啓

新關鼎升土棧

開設大馬路石
路口公興里第
二石庫門自運
大小洋藥照舊
批發家常零賣
花外克已不貪
就利以圖久遠
士商賜顧請
明招牌為記
不致誤尋七月
初大開張

告　白

承接代寫英文
信札兼寫合同
契券并代收由
西帳目兼代拍
賣價甚克
已如欲賜
顧者請移
玉至虹口
文監司路門牌
第十三號便是
英商穆師亭謹
啓

拍賣安興輪船

刻奉
大奧斯馬加領事大人委
壳件洋行于華八月廿五日英十
月八號十一點鐘在壳件洋行拍
賣安興輪船此船係鐵暗輪新近
裝設房艙計關顧三百六十三噸
一六長一百四十五尺闊廿二尺
九寸深十尺〇九寸馬力六十疋
可走長江外洋纜索篷桅錨鍊一
切工拒等在內另有細賬單如貴
客欲意者屆時請至壳件洋行面
拍可也此佈 丙
大奧斯馬加領事委 壳件洋行啓

批發十月票

本行屢獲大
彩各省馳名
全張半張分
條照市信購
上洋棋盤街
乙

電局招人

如有十六歲
以內英文通
曉質性關頁
者速於每日
兩點鐘赴陳
家木橋電局
學堂教習處
考試英文選
留學報數月
後便可給領
薪俸幸勿遲
誤 乙

感恩不淺

□年喜吃洋烟每日猶開卽知
其消愁去悶不知日吃其癮日重
身體虛弱常時遺精以成殘疾之
人常思戒烟難尋妙藥前月目貴
報告白申江鐵路桃源坊益三堂
寶號有人參戒烟丸靈驗無比聞
此丸常有遺精之患亦可戒烟余
卽托友人姑購拾元服後精神爽
快毫無苦楚非但老癮戒除遺精
之症亦愈矣寶堂之妙藥存心濟
世名不虛傳 乙
常州北門外孫雨亭拜登

告白

啓者亞署纍
申公司開設
倫頓巧造各
種鑲牙器具
堅妙異常價
亦克已倘貴
客欲定請到
大馬路謙和
洋行看樣面
議此佈 士

分條六角

英十月票
零臺批發
價皆克已
仕商惠顧
豐天
原班回件
指明上洋
小東門外
洋行街口
乙

遺失派司

今遺失海
浦沙輪進
口㊀嘜火
柴派司一
紙計廿五
箱已向新
關說明作
廢各寶號
切勿收用
聲說
乙

廣義祥土棧

在上洋石路
二馬路口自
運大小洋藥
批發精製清
膏每洋兩四
陳膏還灰二
兩四公膏三
兩八冷膏三
西二熱膏三
兩六仕商賜
顧請認不誤
乙

小火輪往杭

汪館雇定
小輪准十
六開杭貴
客雇搭附
籌均可請
親音閣碼
頭源茂船
局珊記碼
頭同茂船
局啓杭在
太平坊康
吉 乙

如釋重負

世之害人者莫甚於鴉片烟一物
僕少年時誤染斯癖受盡諸般苦
累悔亦遲矣屢次購藥欲戒皆半
途生病而止今幸敝友指示買詹
誠德寶堂發四戒烟膏十兩代烟
呼吸一月之久得以斷癮並無毛
病真可喜之至且該膏每兩一千
二百八十文自吸此膏就不須另
吸別烟誠一舉而二善竊思受十
餘年之苦累一旦如釋重負銘感
該寶堂之德無可以報謹誌始末
鳴謝 馮川沙呂慕熊拜啓 乙

錦泰祥土棧

上洋小東門
外後大街中
自運大小洋
藥照箱批發
精製清膏每
洋兩四陳膏
還灰二兩四
公膏二兩六
冷籠三兩三
熱籠三兩七
平外加請認
乙

輪船往釜山仁川烟臺天津 元山琿春埠

啓者本行約各哈麥麥
爾輪船船主名司委因
於禮拜五卽八月二十
下午一點一刻鐘開往
長崎埠另換我威利麥
爾輪船往釜山仁川烟
臺天津文在長崎換搭
克及哥麥爾輪船往釜
山元山琿春埠如各寶
號欲裝貨搭客者請至
本行面訂可也此佈
日本公司啓

正西洋鼻烟

茲有西洋
蘆鼻烟出
售銅板金
花樹瓶請
爲記仕商
送呈官鑒
零趸均可
價極克已
以廣招徠
上海二擺
渡餘茂號
啓 乙

四知堂除根鷄眼膏藥

脚上生雞
眼痛難行
走此秘製
膏藥貼之
立可除根
皮色還原
不痛每盒
洋一角寄
後馬路老
延齡出售
乙

慶豐土棧批發

上洋打狗橋
自運大小洋
藥照箱批發
精製清膏每
洋兩四陳膏
還灰二兩四
公膏二兩八
冷籠二兩三
熱籠三兩六
平外加仕商
賜顧請認
乙

分條足鑨六百卅

十月票
半張照市
零拆洽條
趙碼臺拆
代售
乙

輪船往東洋等埠

啓者本行約各哈麥麥
輪船船主名司委因於禮
拜五卽八月二十下午一
點一刻鐘開往長崎西門
舍革神戶橫濱等埠小包
收至十九正午十二點鐘
爲止搭客票出至開船之
日正午十二點鐘爲止在
船買票須照定價加十分
之一如各寶號欲裝貨搭
客者請至本行訂定可也
此佈 日本公司啓

結腸補腎

余患腸癖穿
腹屎從瘡出
臭極難常幸
老閘志遠街
口臨山東醫
生先生救治
得愈克實名
醫人皆輕視
至處救命再
無二也永垂
安陳久堂恭
錄 乙

批發大票

英九月號單
巳到接兌紅
票兼售十月
份票趸零批
拆價皆大市
紳商惠顧函
購原局回件
不誤此佈
上海廣揚興
廣惠和廣泰
祥全啓 乙

小腸疝氣膏藥

凡患疝氣腎囊腫大如瓜初
起大小不等或酸痛異常各
有不同履步艱難總之受累
本堂祖傳秘方製此膏藥靈
驗無比無論年久根深藥到
病除再奇者膏藥貼上數日
卽見陰囊縮小一月平
復如常永遠不發日近一張
年久二張依法貼正穴道不
可自誤每張四百八十文
上洋鐵路桃源坊東二
街廣東益三堂 乙

分條六角

英十月票
全半張照
鴻運通
市上洋棋
盤街中
必得意

鳴謝白濁丸一粒靈驗

上洋英界盆湯街
正中市棉花店夥
面廣東巽譚寶
宦齋老字號秘製
馳名珠珀立止
淋白濁丸第一靈
驗弟經試效並
夜間有洩無洩
遺精者從此斷
登報感謝並告同
人烟臺桃花街
茂記拜啓 乙

輪船民船往杭

吳楚記小輪
船十六開
往杭居欲搭
客附拖請至
觀音閣碼頭
順昌船行盛
湯弄吳興隆
恆船局親臨
面訂免生枝
節杭州大井
巷福記啓 乙

分條六角

英七月三彩
巳登前報今
十月票全半張照
市信購原班
回件棋盤街
北 乙

收兌紅票

全張半張分
條零臺批發
格外克已〇
呂商行拆票
寶商賜顧指
明鑑球場北
大富發
萬利生啓
必得元 乙

召租

茲松江路
大方棧底
子房屋幷
棧內生財
等俱全或
盤或租均
可如合意
請卽至本
帳房面議
此佈
老沙遜經
租帳房啓

德昌質

滿衣出售
格外克已
定價劃一
每兩七角
倘蒙賜顧
童叟無欺
在麥家圈
倘仁里口
恐未週知
特此登報
乙

告白

吾號舊東叔耕本年五
月間因無力開張特央
中葉壽門胡鑑山等將
本莊字號生財存貨機
底盤與胞兄伯漁接管
茲開叔耕到申恐往來
各寶號未盡週知故特
登報聲明如有叔耕往
來銀錢貨物概與本號
不涉 乙
後馬路福綏里潘利豐
紗緞莊主人啓

分條六角

英十月呂宋票
全張六元扒發
公道外埠信購原班
奉件棋盤街中
乙

同文原印圖詠聯齋

出書後早經
膾炙人口目
下翻印甚多
原本無幾實
價一元二角
〇賜顧者細
辨墨色紙張
便知發兌處
申昌拚清遠
里恆泰昌號
乙

晉麟保險告白

本行經理孟
漢記保險公
司專保各路
洋面船棧貨
物等險如有
不測價賠甚
捷且價目格
外克已倘蒙
仕商賜顧本
行面議是幸
晉麟行啓
甲

遺失棧單

八月初九
由新裕烟
臺來旦嘜
六號棧單
生梨四十
件刻已遣
失當卽向
前途說明
倘有拾得
作爲廢紙
此佈
大有告白

八月十五日進口船禮拜

船名	來處	行名
輪船因哥	由東洋	日本公司
又北直利	由天津	怡和行
又通州	由天津	太古公司
又高升	由寧波	怡和行
又宜昌	由寧波	太古公司
又豐順	由天津	招商局
又江裕	由長江	招商局

十六日出口船禮拜一

船名	去處	行名
輪船華利	晚往長江	麥邊行
又科發	晚往烟臺海參崴	壳件行
又豐順	晚往天津	招商局
又豐昌	下午三點半往寧波	太古公司
又致遠	晚往香港省城	招商局
又江裕	晚往長江	招商局
又海琛	晚往福州	招商局
又通州	晚往烟臺天津	太古公司
又雲南	晚往牛莊	太古公司
又飛馬	晚往天津	和興公司
又謙當	晚往香港省城	怡和行
又高升	下午往寧波	怡和行

十七日出口船禮拜二

船名	去處	行名
輪船上海	晚往長江	太古公司
又新裕	晚往烟台天津	招商局

十八日出口船禮拜三

船名	去處	行名
輪船羅時	晚往淡水基隆	壳件行
又新盛	晚往仁川天津	招商局
又飛鯨	晚往烟臺天津	和興公司
又元和	晚往長江	怡和行

十九日出口船禮拜四

船名	去處	行名
輪船美富	晚往汕頭廈門	招商局

二十日出口船禮拜五

船名	去處	行名
輪船約各哈麥麥爾	下午一點一刻往東洋釜山仁川烟臺天津元山琿春埠	日本公司

八月十五日錢洋並匯銀票行情列左

新匯劃收市	七錢二分九厘五
本洋	無市
銀拆	一錢四
洋拆	無市
洋找頭	七錢三分
錢找頭	九百七十文
市錢	一百[illegible]十七千文
卡錢	一百三十六千文
衣牌	一千另廿文
錄行現銀票	四先令十一辨士七八
六個月期票	五先令一辨士二五
又四個月期票	五先令一辨士
商人票六個月期	五先令一辨士二五
又四個月期票	五先令一辨士

八月十四日上海各絲市行情列左

法昌行〇宏順春繝十包三百三十五兩〇延
昌行〇大有錫豐廿五包三百五十七兩五

營口官場紀事 ○正任海防廳章幼樵司馬於本月初八日由省回營旋於初九日接印視事、蓋平縣陳大令忠偉因案撤任親帶庫房經承李某及家丁數名赴省備質

鄂垣官報 ○七月廿四日候補州張茂時稟見奉委調專辦牙釐局文案赴兩院稟謝委辦江口釐局候補典史沈雲驅赴局稟辭廿五日湖南長沙府文綬自湘來赴京稟到辭湖南候補通判英壽春候補縣洪中詰俱解京餉來稟到見辭卸辦府河口釐局候補州判桑世勳回省銷差並謁存記劉委前湖南候補直隸州錢紹文見辭赴湘藩轅牌示嘉魚縣簰洲巡檢員缺飭准補之賀龍光赴任廿六日兼理武昌衛事江夏縣諸季督憲委會同委員帮修湖壽院稟知候補縣張飛鵬赴大冶開煤工次稟辭候補按經歷呂炳南奉委泉署接收呈詞差赴兩院稟知候補同知章嘉謀候補通判黃文桂俱管解三批京餉赴京見辭候補縣准補長樂縣丞章晁赴兩院稟知在海防新捐局報捐縣丞離本任過班知縣候補縣黃錫齡由甘肅來省赴吉林稟到

粵東官報 ○潘藩牌示海陽縣丞缺委南海縣丞余彬調署南海縣丞缺委候補縣丞黃潤霖署理東莞縣丞缺委卸廣豐庫大使宋壽萬署理新興縣立將司巡檢缺委南雄州百順司巡檢王存武署理海康縣典史缺請以廻避卸用典史沈銘勳詳補准補閩粵南澳司巡檢葉冠時署理始興縣清化逕司巡檢蘇錫禧長甯縣埗坪司巡檢萌之藩均飭赴新任

庚寅年八月初一日第三十九期戒烟名單 ○周藹芝年三十九歲粵省香山縣人現住虹口新興里作□務生理上癮六年每日吃烟一錢作二次吃保人三和里張華記木作店金永祥年三十四歲江蘇省吳縣人現住南新里就作成衣業上癮九年每日吃烟三錢作三次吃保人老閘大橋東首萬昌沈秋泉時友鶴年四十一歲常州府無錫縣人現住董家渡向為洋毛行生意上癮五年每日吃烟五錢分三次吃保人寶善街中天泰昌鞋子店周一帆年二十四歲吳縣人現住新北門外興聖街中萬豐號肉生意上癮二年每日吃烟一錢六分作二次吃保人萬豐玻璃店李銘樾年三十一歲安徽省休寧縣人現住陳家木橋北首十亦泰押店上癮年每日吸烟一錢六分作三次吃保人亦泰押店徐松云年三十五歲南克人鑫記呂宋崇生意上癮九年每日吃烟四錢五分作三次吃保人鑫記嚴小福年三十四歲浙江省鎮海縣人現住自來水橋作成衣業上癮四年每日吃烟二錢一分作三次吃保人五雲日昇樓後背義泰朱阿文林福祥年二十一歲浙江寗波府鄞縣人現居新大橋下寶慶里茶館為業上癮五年每日吃烟一錢五分作二次吃保人天后宮後底王林記張煥成年四十八歲鎮江人現居法馬路錢莊生意上癮十二年每日吃烟三錢五分作三次吃保人同和錢店呂榮福年三十五歲浙江省鎮海縣人現住新橋作成衣業上癮五年每日吃烟一分保人盈湯街黃順興應仁正年三十八歲浙江寗波府鄞縣人現居鐵馬路木匠為業上癮六年每日吃一錢六分作三次吃保人張萬興木作以上各名八月十一日均記除第四十期名單俟後再錄以供衆覽

上洋平康里恆濟戒烟局何鏞鍾洪南謹誌

上海四馬路高易公館內籌賑所陳詠南經收山東福建順直七月初一至初二日第一百七十次賑欵清單 ○初一日楊氏洋二元金杰祥韓氏各洋一元博縈生盧氏各半元朱寶生洋二角令孝洪源四福翠琴益忠各一角共洋五元七角消炎降福洋一元○作麗如帳房一元○乍浦盡心氏洋十元○留蔭子為妻周氏求病愈洋五元松江信元典募得所齋志堂書屋寶時室各洋一元不留名映雪居隱名氏各半元共洋四元五角○平湖鐘埭鎮森和園募江陵卿森和園各洋一元勝源興萬芝山胡秉衡章愛颿章隱帆各半元蔡道生金葆慈莫聲甫泰豐行陶少春汗𨈇徵沈附甫林子良蘇倍勝富壽方各三角江遂成朱子佳陸幼卿蔣蘭亭徐三餘黃茂昌程麟書德和號黃霽亭汪守濂𣺹寶谿胡小柏陶有福費闔茂汪兆鴻陸雅卿毛迪齋陸恂卿金體生各二角共捐洋十一元三角○蘇省邵小泉洋一元○蘇州會稽徐公館有心無力人募提足居士小酉山齋徐丁氏延陵氏履厚氏各洋四元徐培生朱舜敬季劉台周雪記河郡堂各洋二元傳瑞昌霖記賈福壽各洋一元共洋三十二元○無名氏二元○無名氏銅洋一元蘇顧高夏張賀陳許姓等錢一千六百文王姓三戶錢六百文仁德里慎餘堂各錢二百文共捐銅洋一元錢二千六百文合英洋三元錢五百八十文○常熟滙募紅蕉仙館洋四元十齡童子洋一元留子錢二百文○無名氏洋四元姚華軒蓼花堂江各洋一元共洋六元○招商局來湖北武穴制驗准鹽總局李爵卿翁洋一百元無名氏壽筵移賑洋六元○求百病消散洋一元○九江阜昌行黃梅西翁募崇裕主人洋五元阜昌帳房億章氏廉泉道人各半二元均小園無名氏不書名高晴波安善道人乃衍氏流英氏漱石山人黃瑞林無名氏余煥庭梅峰山人各一元喜竹氏六角駐得山人不書名葉配泉蘭軒氏瑞溪氏無名氏李均長容約各半元莫藹廷胡思澤各三角盧山樵子原錦江無名氏二戶白蓮樵子渾然氏不列名耀常氏石溪山人各二角共捐洋三十元○常熟永德號募非尸善願四元○維楊裕和永號募同心堂三元怡怡堂一元○邗江靳陽義門世棠二元○金陵自訟齋茲記求父母康健合家平安二元○吳淞同善居銅洋五元○雲記三角健記丞記細徵子和孩子蔡竹記勉力人各二角共一元五角○陸子祥六角庸子卿高金坤穆湧泉何松濤各二角王際懋一角共一元五角○崇明叢桂堂二元交輝書屋餘慶堂恕記潤德記務本堂樹德堂式穀氏滋蘭室鴻遠堂慎三堂三省各一元無名氏如意氏各半元共捐十三元○蘇州萬源號募陳如心胡海門各一元萬源號八角胡溢蝸胡士瀛各半元梅志田四角張家德孫仲權各三角蔡宏才周西蘭詹松甫孫慶茂鄭禮茂穀春成各二角共洋六元○胡師馨二元秀道士一元○居易齋一元○隱名馮半半氏各半元○滬報館繙譯處交來萬湖志寶氏敬完先八鳳顧拜來已病愈助廿五元○○初二日紹興鄭錫田翁寄來鄭恩復堂代故人嚴公捐助庫紋一百兩合規元一百零七兩四錢一分八厘鑑耕村嫗十元○源豐潤寶號交來天津會厰支應局張紹華翁募皖桐葉張氏張雙桐軒各十元共洋二十元○韓鳳池二元曹子衡謝東昇各一元瞿峽三汪椿泉朱春鴻鄭昌秀各半元共洋六元○鳳祥樓無名氏合洋一元○兪壽有心力氏合洋一元○曾鏑新妻平安一元○申園捐桶一元錢一百文閑有味齋半元知止軒三角○榮陽子半元無力人三角傷慨人二角無賜公子蘇官兒八巴利延昌森泰昌亨公和利綿力子豬頭法昌和公昌利公平元時昌公之禮公記逍遙人○各一角共洋二元五角○常熟凝善公堂徐朗岩翁募王子文為生母朱氏患痛求保安康助十元餘慶堂六元鴻記貞記各二角共洋二十元○無錫浦厚齋翁募浦正昌二元厚記大通製驗局丁潤德堂章捐洋六元銅洋一元○竹記王子記季鈺記各一元浦嘉記銅洋一元章寶恩各二元○仙女鎮鼎豐號募鑑泉無名氏各一元不書名氏耽盛文各半元戴錦成銅洋一元徐云白徐雨村李茂各二角尤郎軒張氏孟氏無名氏各洋一角共洋四元銅洋一元○鎮江德隆源三元恩軒二元振忠一元立正亭安各半元共洋七元○嘉興各四樂居不立名各一元○蘇州先憂子募厚本堂五元敬德堂一元三讓堂甯善堂各半元共洋七元○沈悟泰號募安定氏半元馬仁記聯記各三角裘序盛榮記沈稚記瞿惠記各二角胡福記一角共洋二元隱名氏二元漢口升昌典洋五元吳厚夫方鴻恩求父母身健各洋三元項還鄭氏吳平安氏順益百歲各二元無名氏汪寬甫汪春林各洋一元共洋二十元○漢口德大參號節省酒席移賑洋四元金陵唐世善二元黃永年孫志榮孫定吉孫仲禮唐蘭英各洋二角王嘉茂錢二百文共捐洋三元錢二百文○湖城懺悉生半元天水氏平陽氏合半元不書名彭城氏天香居勉予勉力各二角共洋二元○南潯高鄭胡用賓二元○蘇州老順昌無名氏合洋一元徐東輝洋一元金陵王瑞豐募三槐堂洋二元王姓一元三角燕語堂王光銓半元王光庸半元徐炳之六角陳振富王如松周小琴兒童王光奇各洋半元曹子吉四角馬加祿劉正福國興廷東慶洲永發文發昇元洪文元山世庚三有永茂有福其餘安才志宏永源世興正興加興慶生應昌永盛錦泉家貴春和永春永興正興德和有興坤才家興本貴長青士盛在明生才廣德元翁仁利成濤加長怡順家林大生錦發啓富湧利春發各洋一角共捐洋十五元○溧陽寶隆錢莊助洋五十一元無名氏二戶洋八元葉聲求四角曹頤禮一角切餘生四角再生氏花甲八綠蔭堂九十春光過半八忽樂八節二便齋各洋二角共捐洋一元六角○以上總共收規元一百零七兩四錢二分八厘英洋四百九十三元九角銅洋八元錢一千另八十文

江左書林發兌書籍並告白

本坊開設上洋四馬路中搜輯經史子集校讐古今各書以翻刻印舊書名目截千餘種餘本年四月初二至初七八日申報告白內欲購者祈檢閱可也興除本坊自印各書外于家藏精本新出各書以及銅板鉛板并泰西石印局所有發售之書無不既備另備書目以便採擇但目外之書甚繁未克全列藏閱者請另開單寄本埠遠處各省一經書來就可寄命亦當克己定價從廉 垂鑒議將近出各書略附于下 精刻新書餘酒綴註陰符經道德經樂府傳家道情慎疾芻言等五種五角精刻陳修園醫書十八種四元種痘新書四角醫宗說約三角扁鵲心書四角[illegible]條辨五角大板四[illegible]一元六角癸巳存稿二元陰陽宅集成二元又醫見二角後七家詩注釋四角[illegible]三角註釋得月樓賦彙七角分韻偶存三角大板四[illegible]二元五角國朝畫識六角[illegible]纂文康熙字典附考證四元山左士錄四角觀象古今方要編六角藝苑名言二角五分性理新論一角六新刻內經知要四角原板百美新詠畫傳四本六角籌餉海防鄉工捐例合八角拼證奇聞醫書六角[illegible]欄三角沈文肅公政書一元二角國朝八家四六文鈔六角○[illegible]爾雅疏○三蘇全集○周益國文忠公集○式訓堂叢書初二編八元○尤西堂集○海國圖志○古泉匯○大板小題[illegible]館詩文集一元六○苗氏說文○[illegible]史記○正續國朝文錄○[illegible]叢書三元○段氏說文訂註補○歸震川集○王筠說文三種○新出本草分經○說文句讀○知不足齋叢書○玉函山房叢書○八代文粹○連筠簃叢書○鉛板小題[illegible]初二集六角○[illegible]紀事本末○石印小題文府二集十四本六千餘篇○增廣試帖玉芙蓉初二三集十五本對詩三萬五千首○繪[illegible]津梁畫譜○[illegible]聊齋志異圖詠[illegible]前印仿宋各家批語○[illegible]分類典籍新編○文獻辯節○西學大成[illegible]電學等類分十二皆有實用非[illegible]秘談○紫陽朱子通鑑綱目○[illegible]五經典籍後附易漢學易例大全漢易臨文提要[illegible]學課藏○小題利器塔[illegible]各誌○巧[illegible]金丹○秋[illegible]館[illegible]○[illegible]文正公全集○寄售原榻十三經[illegible]全部二百本洋二百四十元

辦貨聲明

漢幫人和義祥和裕信和裕同慎祥等歷年在蕪湖同茂蔭記德昇義記和生葉康同春和谷號所辦之仁記行各牌洋貨當時銀貨兩清與別行別號毫無干涉特此聲明

英十月票批

大吉祥 大成 萬萬元 全張洋[illegible] 分條六角 信聯上海 萬發街北

遺失派司

啓者今遺失花刴綢派司88號頭21.50七箱當向新關說明作為廢紙望各寶號切勿收用 天福洋行告白

請來觀機

本行新到各色外國絨呢衣料此料由小行擇期拍賣寶客光來看號樣定期特此預聞錄報 瑞和行啓

小火輪往蘇滬

准十七日開往蘇州附拖便搭請至盆湯弄吳興隆恆船局觀音閣順昌船行面訂寫票不誤 吳楚記啓

大票批發

英十月晷 全票全張 分條服市 滙源 武進十閣 信府祺 發街北

逐月呂宋票批發

英十月票 全張半張 照市分條 六角賜顧 得彩必發 寄上洋棋盤街北四馬路口

鎰成祥新號聲名

四馬路形昌衣莊今已盤與本莊所有形昌與各戶往來與本莊無涉恐未週知特此告白先行交易擇吉開張

奎記告白

茲有中孚建皮貨眞價實馳名久遠今歲敝省水患染受霉氣貨品不勝暫停懸造近有無恥之徒魚目混珠以次貨假冒由字號滬上僞售望各寶號眞分別是幸

分條六角

英十月份全張六元粵號批發此系公道 同得 收兌紅票格外克己價廉指明拋球場西同得

上海老德記首創藥房試驗靈藥發售

本藥房自道光年間上海通商之始經歷多年久已名播遐邇凡所製藥物均係極貴品料參合成功挨病給藥靡不應效但藥味甚繁不及盡載於新茲將驗天所用之藥開列於後兼售桑子樟腦曬水最能止痛諸荷 光顧爲盼此佈

四樊林所四 此藥首能通竅透邪凡患頭痛腦脹一切時氣不潔試之立見效驗

臭虫蚤虱藥 臭蟲乃最不堪之物每逢暖天可厭殊甚可恨諸將此藥用之管畫自斃矣

時症痧氣藥 專治吊腳痧并一切惡痧等症若當時四肢厥冷氣急迷不省此藥救之功如影響

兩腋狐臭粉 夫狐臭患在兩腋毛竅中常流脂水如蛋臭天臭更難過諸將此粉搽之其臭若失

上品花露水 凡氣悶身倦此露擦抹精神爽滿觸鼻爽若傾入盆內洗臉沐浴力能驅風祛濕滋澤皮膚兼且滑香氣郁

逃麗汗斑藥 汗斑患于暑天挾風挾濕均能致之雖係外症誠恐五臟轉變他患此藥搽之頃能退翻

治痱子藥粉 凡小兒與奔馳之輩多患此症推其本源皆非風濕襲入皮膚所發一交夏令奇癢難當此粉搽之立驗

治瘟疫藥水 時序夏令當人身皮毛虛浮所以山嵐瘴氣疫癘穢氣容易感受轉至落時症盛發施行此藥預備大有裨益 甲 八二十

顧家園橘紅

肺經最嬌每傷於寒夫咳由痰作痰由氣升故止咳莫先於化痰化痰尤宜降氣常考化痰降氣之品以粵東化州賴家園橘紅爲最然所出無多本堂不惜重本親往園中摘取故無假冒且照東醫寶鑑仙製半夏及自製數十年老陳皮左之爲以去痰化氣之品故去痰而不燥無論外感作咳及遠年咳嗽老年痰喘服之立奏奇效每瓶洋二角○并有正化州賴家園橘紅出售每個洋三角○並有橘紅花每兩洋二角此花和入茶壺沖服常服則痰喘咳嗽少也 廣東普仁堂分設上洋棋盤街開張乙三十×

順氣化痰丸

痰屬濕熱乃津液所化百病所有多因起痰居飲食失宜七情抑鬱六淫所感因鬱氣痰從氣升降無處不到欲治其痰必先順氣大以導之使氣順痰消自然無病耳本堂特選料配製此丸能治男婦痰多虛火妄動痰隨氣上升嗽肺膨甚至痰中帶血精神短少飢困倦怠不利飲食痰嗽一切喘嗽之症並能治之每早晚用開水送下三錢服後利氣開胃化痰止嗽自止耳每瓶大洋二角另有綠水舊油正桂發兌價面議 上海英巡捕房對門廣東陵元堂何均年謹啓 乙三十×

風濕膏藥

竊擬於骨節疼痛肩背腰脊拘攣筋攣難以步履痹濕麻木四肢痠軟無力皆因寒濕相侵而染等症本齋揀選各地道藥材加工精製此膏祛風逐濕能消積滯和血脈壯元陽調筋活絡一切疼痛俱貼患處病能除其害百發百中每貼取錢一百照碼七折○光明眼藥每瓶廿八文加料二角○立止牙痛丸每盒一角 乙三十× 壽榮齋遷二馬路中近石路

照相機出售

啓者今有照相機一所其中所用各種器具一律齊全在上海尚推巨擘每年生意可有三千兩之譜現因我欲回國故欲出售如有人承受者來能即形爲悉我可小住幾時將情告知買者即付現銀三千兩如合意者請留明姓名住址寫信至申報館轉交可也 甲×八

三鞭壯陽丸

此丸能固精滋腎壯陽扶脾除濕養血扶風行氣消痰專治元陽衰弱陰分虧損酒色過傷陽事不舉不能堅久精神困倦目視無力腎虛耳鳴腰膝酸痛履步維艱四肢無力脾虛受濕夜夢遺精面黃體瘦大便溏泄腎氣不化飲食不思以上諸症皆難育嗣雖妻妾滿前尤有老翁之歎本堂良方用三鞭配入上品之藥製成此丸服之能助元陽不足可使精體充盈有健體強神舒筋活血老小咸宜然應驗者請嘗試之功效自有神奇幸弗視余言爲妄也其藥性平和時常可服無病能開胃進飲養血潤顏每早晚用淡鹽湯送下四錢毋庸戒口每兩大洋二角乙二十× 上海英巡捕房對門廣東接元堂何均年監製

廣東普澤園

九轉如圓丹

人之命門一身根本深藏臟腑安根本淺病叢起景岳所謂溫補命門百不失一此也本園秘煉此丸信乎異授神效馳名專選血肉靈活鹿髓茸膠人乳生蛤蚧烏雞等依法配藥或蒸汁淹後或以血潤炙使猛爲純大補不燥能治命門火衰陽痿陰虧陽物不舉或舉即洩神短眼花頭暈腰痛足軟肢體困倦遺精便頻脾胃虛寒飲食不化痰喘氣促及婦人虛弱不孕育既孕小產服能受胎助育每服丸多至錢半爲率藥性猛分次服每兩洋七角 上海棋盤街 乙二十×

張廣豐土棧

上海法界洋涇橋……大小洋……精製……每洋兩……膏還……二公膏……六冶……熟龍三兩……平頭外加……商認牌爲記 乙三十×

廣東春林軒精製

徵之種子方書屢見矣而種子之藥亦疊出也至驗乎與否則各有殊焉此膏素稱神效是方秘自家傳納丹田之氣以固精錠命門之火而緩腎得坎離夫並濟誠壯弱以威宜麗乾剛配彼坤順身體百骸也不能挫其鋒陣屬連環指未足疲其鋭決乎功處馬上何難學叶熊羆老蚌含珠斯向太陽之照枯楊生梯難挽廿齡之桑榆頹爲強可卻一身毛病舒筋活絡能除四體不仁大張者每洋七角小張者每洋四角貼丹田腎俞兩穴一膏能貼五十日功難群載幸勿疏焉 分設上洋大馬路拋球場 乙二十×

痌遇良醫藥

王雲泉醫科秘製靈丸在中年久馳名善治男婦楊梅各種柳毒無論新久頑癬痼疾凡服者能掃一身內外毒盡得愈斷根絕保勿染妻孥子癘○

掃毒楊梅堪春丸 每價大盒洋一元小盒洋五角○另有

異宜立止白濁丸 宜立止白濁丸不論便溺經病毒氣傷筋淋濁點陰虛夢遺滑精膀胱濕熱尿血等症每盒洋五角各有知須彷單詳服○醫寓英大馬路西市五雲日昇茶樓背後第二衖內石庫門便是 乙二十×

倍發洋行

本行出售各色油漆銅鐵象皮鉛皮鋼鐵釘鋼絲等貨輪船一應用各款一應俱全仕商光顧請至本行面議新價克已是盼

精理牙科

啓者凡人牙齒脫落每多不便自泰西補牙之法行於各國咸稱其便滬上補牙向推外洋經橋森泰洋行主嘁牙醫生爲最醫生精理牙科凡遇牙症一經醫治立刻奏效兼善補牙倘年老或他故牙齒脫落或鑲一齒或鑲全口或牙痛爛俱用藥水金銀白金料象皮等物鑲補好再妙者近得新法鑲牙不用托子妙在牙腳生出均與天生無異永遠不壞飲食如常毫無痛楚予在嘁醫生處二十有四年之久盡得嘁醫生之妙法近六年來因嘁醫生年老凡有牙痛並補牙鑲牙來行者均予代爲如法醫治補好歷蒙中外官商稱道不置今者嘁醫生已歸道山予因欲廣嘁醫生之傳另購各種新法機器特在上海後馬路廣肇公所斜對門開設如蒙諸君惠臨請即賜顧此佈 牙醫生徐紫峰告白 乙×××

普國票預定

啓者本行今有第二百九十九次普國票出售全張英洋四十元半張廿元四開十元八開五元共額設十萬號得彩有五萬另二百號並有七次可得彩頭彩得洋三十萬二彩得洋廿萬均是普國之洋每元照英洋三折左右給算其餘小彩甚多請至小行取仿單觀看便知如七次以內得彩者付彩洋當換新票如欲買者新爲預定往返信資各客自理此佈和順洋行 甲一十一

變龍洋行聲明

啓者本行主八向來在美記洋行執業現在住在大馬路廿三號門牌開設鐘表行代客辦理時辰表及各式鐘表行船傢伙眼鏡凡各種明目之件其價格外公道現在新到鐘表眼鏡等極多此佈 甲

上海泰來洋行謹白

啓者本行經辦德國什好廠魚雷船係中外各國賞鑒第一利器又復利夏廠新式後膛連珠鎗亦係甄提甲於諸鎗並兼辦各國軍械機器五金雜貨一切齊全現有新製無烟火藥尤爲精奇因在滬開行已三十餘年久著誠實上年特添設天津分行以便南北各省官商就近採購今并請有熟悉各種機器之洋匠能打圖樣代爲安置如蒙賜顧交易各價概從克已此啓 甲一百八

粵東廣林丸藥

時醫症向稱難治遇用藥暫時稍止恐生他變此丸攻補兼施納氣歸腎攝痰降逆立能止喘漸服漸癒自然根據悉說每瓶洋二角半另有自製洋金花拌烟吸食順氣定喘每盒一角 上洋巡捕房

○嗽症以理氣治痰爲主蓋氣不行則痰必滯痰愈多則嗽愈甚此丸調和血脈化痰順氣舒論老少寒嗽熱嗽新嗽久嗽取效如神每瓶洋二角 上洋巡捕房對門乙三十×

公平保險

本行向代英國利文國公司經理房屋保險歷有年所計公司本銀英金六百餘萬磅專保中西房屋洋棧房行號店戶之生財貨物以及家用什物等件統可保險其價格外克已如蒙賜顧至本行保險帳房面議此佈 甲一百八

蠟丸寄售兩湖

本堂開設上海棋盤街北首虔製膏丹丸散秘製乾健坤順發兌歷有年所四遠馳名近因遠方寄信購者衆多舟車跋涉攜帶不便特分寄漢口接鸛嘴點石齋長沙省城府正街點石齋兩處內櫃出售如蒙賜顧就近移玉是荷 廣東梁愷悌啓 乙三十×

壽可齋首創纏腳藥

纏腳印遣散纏緊不痛每瓶五十六○爛腳至妙散藥到即愈每瓶七十拔根雞眼藥遣根拔出每瓶七十○能擦面玉容散每瓶八除臉色每瓶十四○頭皮屑藥水去鬢垢

刷之隨去每瓶三角○五彩香肥皂包香可愛堪贈女親每盒一百四○生髮烏髮油每兩五十六上海管可壽齋製乙三十×

遺命挈要

是書親桐君先生所纂選擇之書諸家斗首以致分門別類細備周詳五行吉凶神殺等書無有不備以其原流推查以便醒目無誤賞鑒者先覩爲快用白紙殊墨印訂四本一板計實洋一元寄售上洋四馬路味三堂掃葉山房書坊二馬路老介福啓 乙三十×

鴻毛呢出售

啓者本行今有新到青灘鴻毛呢有顏色公司之施們釘厚出售價格外公道各實號合意者請至寫字房面議 瑞記洋行特白 甲一百十

八月十一日上海各茶市行情列左

旗昌行
同字 平水 二百七十六箱 廿兩零七五
大有 又 三百六十四箱 十九兩五
協隆行
珍珠 隆行 一百十箱 十兩零二五
蘭芽 工安 二百三十五箱 十二兩
吉祥 工又 一百八十五箱 廿六兩
永和 元 三百十九箱 三十三兩
同珍行
德成 元 一百十九箱 廿三兩
祥記 州 一百十九箱 十八兩
怡隆 又 八十箱 廿五兩
興字 平水 四百四箱 廿兩零二五
面字 又 一百八十八箱 廿兩
祥字 又 四百廿箱 十八兩七五
錦隆行
蘭芽 工祁 一百十二箱 十六兩五
同孚行
祥太 州 一百五十六箱 十七兩
霞蔚 平水 三百七十八箱 十八兩
怡和行
萃香 工北 一百廿二箱 十一兩

八月十二日上海各茶市行情列左

德太行
若芽 工寧 一百四十箱 十六兩
太和行
云香 工桃 三百八十一箱 十四兩二五
桃葆 工又 三百八十二箱 十五兩
仙源 工又 四百六十三箱 十五兩
芝蘭 工寧 三百八十四箱 十四兩
禮記行
福葆 工安 二百十二箱 十兩零七五
寄碎 元 一百十箱 下
德興行
芝蘭 工安 三百四十箱 下
玉路 工又 三百三十六箱 下
恆壁 元 一百七十三箱 廿一兩

粵東廣芝館靈驗丸散

補心補腎丸　治男子心腎虧損虛火上炎腰痠遺精作事勞心等症每丸洋一角

參坤資育丸　治婦女月信不准夢熱經期腹痛赤白帶下久不受孕等症每丸洋一角

蘇珂回春丹　治小兒急驚風痰發寒發熱夜啼吐乳五疳天吊百般急症大丸每洋六分

萬應如意油　此方遠祖秘傳與衆不同能治內外諸般雜症功難盡述大瓶每洋一角四分

靈驗鶴喉散　專治十八般雙單鵝纏喉急症及一切喉痛均皆取效每瓶洋兩角半

五淋樓壽丸　治濕熱積滯或花柳染毒五淋白濁小便刺痛等症效驗如神每瓶洋一角

婦科白帶丸　治婦女身體虛弱皮肉黃瘦腰痠氣傷肝下元虛冷赤白帶下症每洋二角

梅花點舌丹　治一切無名腫毒火疔血瘡小兒胎毒喉腫生瘡效驗非常每瓶洋一角七分

並有金鎖固精丸○參茸衛生丸○烏雞白鳳丸○壯陽乾健丸○金衣坤順丸○參茸再造丸○濟生丸○婦科三重丸○立止心痛丸○參茸戒烟丸○參貝製陳皮○正化州橘紅○小兒驚風散○八寶光明眼藥○拔毒紫金膏等○丸藥名目繁多○未能盡列○本館各欵丸散膏丹概由粵東老舖製運來發售所有[illegible]秘製脚概不算入價內以廣招徠○鋪在上洋棋盤街北首開張分寄漢口鎮粵東金玉樓發兌　上洋粵東廣芝館啓　乙三十八

雙獅牌硫黃自來火聲明

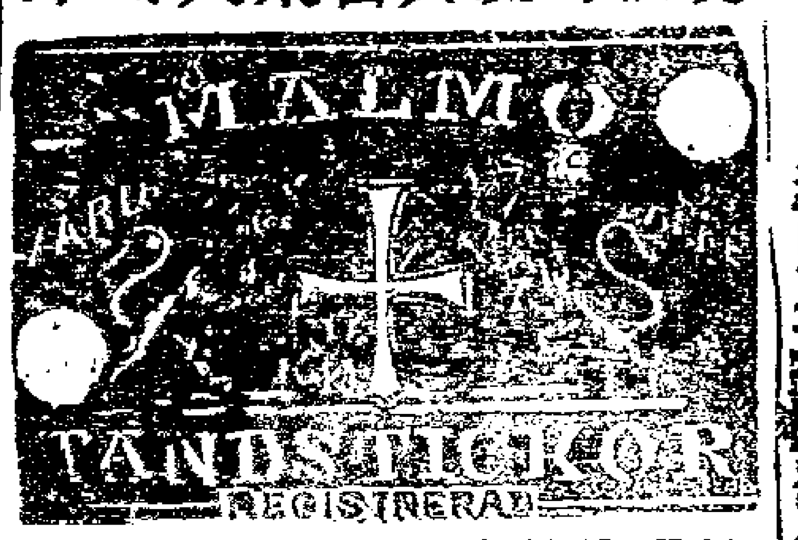

本行向外洋包定雙獅牌硫黃自來火已有數年素承商家辦運暢消四遠馳名誠恐日後有無耻之徒假冒雙獅牌將次貨混消漁利故特登報免後貨客將來受其欺也附列雙獅牌樣子一方務祈仔細認明辦貨庶不有悞再此貨只有本行一家包辦消售別家並無此牌如別家亦有此項自來火即係假牌祈細認之　地亞士洋行啓　甲三一

看書即知戒烟法

此書蒙　克王爺賜章鑒定　倉場督憲宗室鍾　暨　上海道憲沈賜序最奇者服藥後腸中積滯烟油悉由毛孔而出故能除心癮愈百病增飲食豐容顏冬月手足不冷夏天身體不熱髮鬚竟可轉黑既痿復能種子每兩價銀一兩每癮一錢服丸三兩除根惟藥丸無凸凹形即係假冒藥另有狐騷臭藥每料一元三日除根　雀斑藥半元十日退淨　髮癬藥六角半月重生　淋癬藥等二角　瘡　痢　瀉　目疾等藥一角　賜顧者送書一本上海只此一家金陵另有一鋪其餘省城各碼頭並無分鋪上海北門外周祥街如意街金陵城內土街口生生堂同啓　乙三十八

光繪樓精巧各法影像

八月二十日開張

泰西脫影之法原由光學化格致而成百數十年於斯為美亦於斯為盛矣本樓主人金君究心是學不遺餘力凡數大磁片與夫各等新法莫不精巧現設樓於四馬路慎裕號東隔壁房宇寬敞鋪置雅麗所照人物山水房屋內外俱有專鏡且用藥料裱紙均係西國極品而金水銀水尤為加重故能耐久不退與衆不同雅人賞鑒貨祈垂顧　甲一

鎮江碾坊招租

本坊在新河口木捐局間壁現造棧房念餘間屋內新製碾一架每點鐘碾稻二十担立時可以生火驗看另製鐵臼六個每點鐘做熟米五担每晝夜煤價肆五元足可敷用如再添一二十臼馬力足矣各事無用人力如有貴客欲立此業而兼設糟坊醬園等等均與水口相近上下皆便設以房屋不多亦可添造數十間如式起造限期可成各省貴客來租此屋並各器具即問姚一灣吉盈豐大口奎光閣書店便知　乙二十八

弄璋大喜錫麟養吉圖

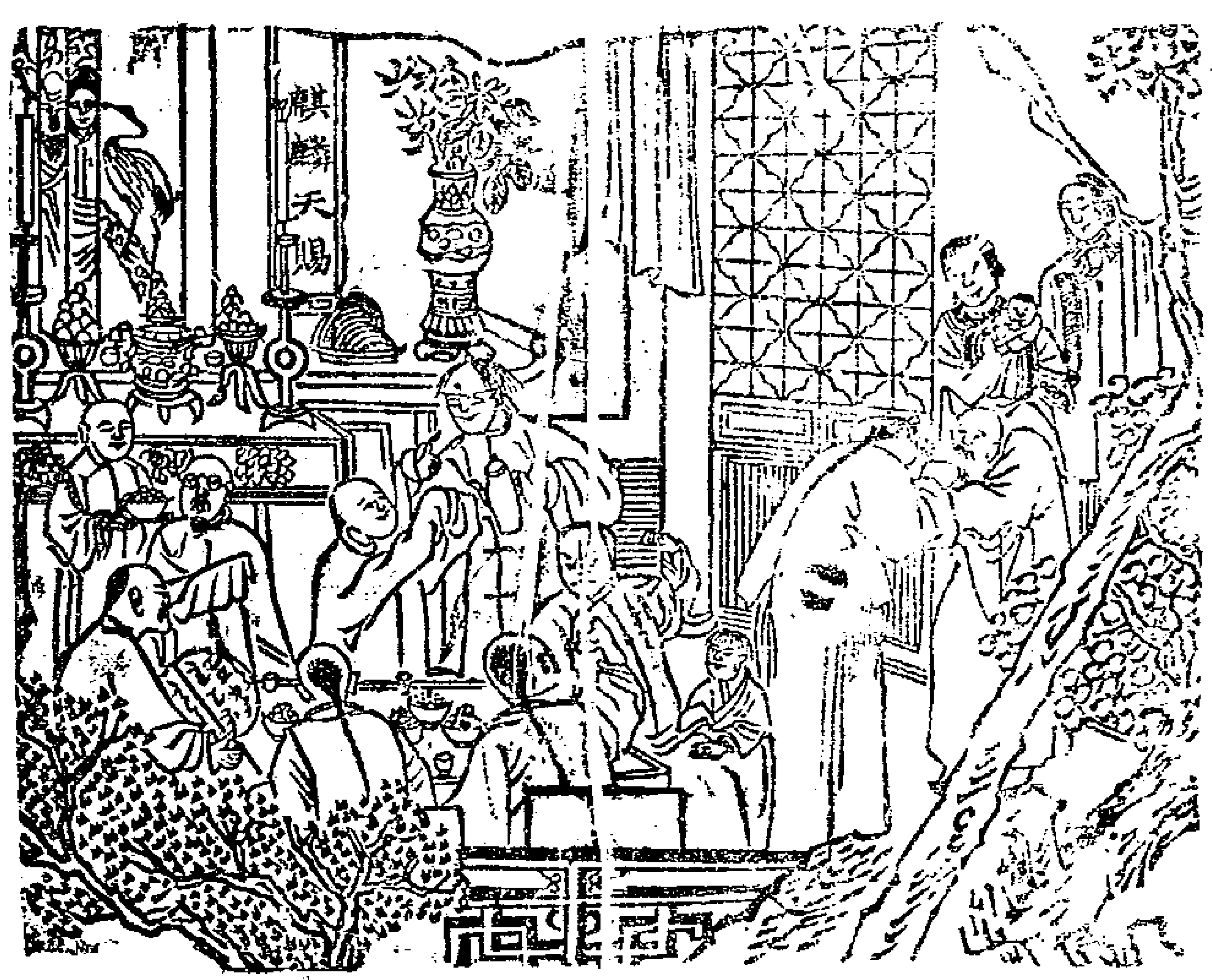

參茸扶陽乾健丸○書謂伯道無兒人生德薄推原其故亦人謀之不臧也本堂製有乾健丸一方承遠祖之秘授得盧扁之真傳其性補而不燥溫而不熱能補坎離未足之氣能助天地再造之功換骨即是丹催丁莫如此藥俱用王道補養之功並非行霸宜淫之術大凡男子先天不足戕伐太過以致腎經虧損夢遺精關不固陽事不舉舉而不堅未交即洩與及年久白濁頭暈眼花耳鳴目暗自汗盜汗精神短少作事健忘腰膝疼痛步履無力等症悉皆取效如神鈞有關於人嗣而之嗣興者將此丸常服則枯楊可觀生稊之象定占入夢之祥矣後有參茸坤順丸專備婦科所用者分服即男精固而女經調取效為更速也早晚每服三錢淡鹽湯送下每兩小丸每錢三百文大丸每盒四個洋一元○參茸調經坤順丸○易曰乾健也坤順也乾健而坤順化育之效在茲矣本堂秘有良方既製乾健丸能使男子益嗣特今又製參茸坤順丸并合婦人調經受孕經云男子以固精為本婦人以調經為樂二者相須為用缺一不可而成造化之之嗣者同律及此又何慮乎種子之無良方也大凡婦人多年不孕月信不調赤白帶下子宮寒冷憂思悲鬱面黃體瘦四肢無力參茸不寒肚腹悶脹酸嗽潮熱服此丸則功效如神未孕之前則調經種子既孕則保產安胎產後則扶原固本倘欲求其神速加之男服乾健男女交濟陰陽合德則一索可占夢熊之祥而老年更得蚌珠之慶矣早晚每服三錢陳皮湯下黃酒下有喘嗽淡鹽湯下價目小丸大丸均與乾健相同廣東梁徵傳堂老鋪發兌向在上海棋盤街北首開張一分寄江西省城磨子巷蘇春臺一分寄九江廣泰源洋貨舖一分寄慶[illegible]扒獅子街羅春臺一分寄杭州保佑坊申昌書局一分寄嘉興教晃橋申昌書畫室一分支蘇州閶門大街中市梁徵傳本號一分寄漢口集稼灣下首黠石齋一寄長沙省城府正街黠石齋　乙二十八

小輪船出賃內河

本行堅固快捷小輪船數隻出賃內河拖帶仕宦格外克己今於十六日趙宦顧往杭如蒙便拖附搭認明法馬路鴻寶南局大英馬路鴻寶分局四馬路望三益書坊白大橋順記光顧請臨各帳房面訂可也　杭州太平坊咸吉行啓　乙二十八

鳴謝　譚立善堂

內人久患白帶醫藥罔效今蒙拋球場○譚立善堂主人持贈白帶丸一盒服之果愈無以為報特登報章申謝並告諸同患斯疾者易購試之　乙二十八　姚源坊楊寓啓

召租

東棋盤街內石庫門一宅計三樓三底兩廂有新椿記客棧積欠本洋行房金無着故將生財封鎖如貴客欲全盤均可面議此佈　德和洋行告白　甲

失票

茲因遺失萬成莊七千另七十號八月初六期票五十元已向該莊聲明前經登報以作廢紙無用故再詳述　徐漢源告白　乙二

大東惠通公司

本公司集股英洋一百萬磅又公[illegible]英國倫頓與董頓係怡和行禮錫其四萬磅董係恩利行之恩利雖豐銀行之麥格林旗昌行之彭孝帝沙遜行之沙遜奧都阿公平行之愛未生共七位銀行[illegible]悉歸羅豐號董係旗昌行馬士怡和美最招商局馬眉叔沙遜行司密時章生克五位其查[illegible]押隨行馬士陶德耳麥利公司設在浦灘第六號門牌係監工陶公房產貨物拆欵其他生意皆可備存現錢專做辦理此佈　光緒十六年四月十五日　經理公司事宜陶耳海啓　甲

匯票作廢

小號八月初八日由老福興信局寄與上海北市源盛土棧通州豫豐莊八月十九期遲五天兌七十五號匯票九八規元五佰兩託上海南市天昌號代為批過土備未發不料該棧初十一日隔數人已逃去小號在通十一日得信當與豫豐言明此票自應止兌今特申明該票作為廢紙務祈各寶莊行號切勿收用是要　南通州德裕土棧告白　乙二十八

呂宋名發財票行

英十月份呂宋票全張六元外埠各處顧格外名全半[illegible]半張[illegible]衆分條[illegible]拆原班不[illegible]要申三[illegible]路大[illegible]

普魯華洋行

今售英九月份票全張一元半張五角如欲躉批格外克己外埠指明信賺投送各原班回件上洋普魯華洋行圖章為記必得來仝啓　乙二十三

英十月票批拆

專辦呂宋票匯兌公司外格外票並售門張道莊全半分條照市分條六角半仕商賜顧原班回件上洋拋球場口大有利　乙三十八

一本發批票

一見生財氣　十五來報　乙三十八

夫妻感謝永遠不忘

余繼妻年近四旬婦患[illegible]腹痛[illegible]頭暈[illegible]之久余今[illegible]管[illegible]陽頭[illegible]然如常終無法治[illegible]貴報常有[illegible]諸大[illegible]東譚寶[illegible]余與婦[illegible]均全[illegible]大妻憂上海[illegible]夫妻分[illegible]除全愈大[illegible]登報傳名並鳴謝悃　衢州華埠高舉亭敬啓　乙三十八

白蘭閣呂宋分行

本行開在呂宋製造各式頭貴票發售今分設上海四馬路八號以便仕商[illegible]拆售已蒙[illegible]顧者認明[illegible]牌庶不致誤[illegible]主啓　甲

燮昌自來火公司

設自上海虹口朱家木橋自來火不惜工本務使取火一生不爛[illegible]已於七月朔蒙[illegible]行銷既蒙[illegible]顧當亦[illegible]品高低比衆不[illegible]同號白　乙

勞巳

前署廿州提督軍門鎮台內人久嗽成勞谷處醫治至虎病篤彼老閘中街臨由史麗生先生治愈感謝揚名　襲玉堂啓

[illegible]

[illegible]

新開

本行開設上海英大馬路新醫院斜對門第一家石庫門內自選大小洋[illegible]川[illegible]本士照[illegible]零躉批發仕商賜顧請認牌記[illegible]不致誤擇于八月初八開張

呂商[illegible]老票行

英十月份票全張六元半張三元分[illegible]七角[illegible]元[illegible]開期專八月[illegible]行[illegible]是要此佈

光緒十六年八月初五日京報全錄

宮門抄○諭旨一道錄前○粵督李等　奏委員起解京餉銀兩日期摺○又　奏請獎敘片○署豫藩賈　奏爲恭報接署日期摺○署豫臬鍾○　奏報接篆日期摺○臺撫劉　奏請改獎片○川督劉　奏報開辦民船通商情形摺○八月初五日理藩院鑾儀衛光祿寺廂黃旗值日無引見○璧斌謝賞朝馬　恩○廣東巡撫劉瑞芬到京請　安○豫公續假十五日○額中堂續假五日○麟書續假二十日○廂黃漢奏派蘆溝演放砲位　派出澍貝勒奕功○提督衙門　奏拿獲盜犯算三兒等十六名請交刑部○召見軍機劉瑞芬崇禮○

○頭品頂戴兩廣總督臣李瀚章粵海關監督臣廣英跪　奏爲粵海關籌解第二批京餉等欵銀兩委員起程日期恭摺奏報仰祈　聖鑒事竊照光緒十六年分京餉戶部奏撥粵海關洋稅銀十萬兩新增盈餘銀六萬兩又本年東北邊防經費奏撥粵海關六成洋稅銀十二萬兩又光緒十六年籌邊軍餉奏撥粵海關四成洋稅銀十二萬兩六成洋稅銀二十萬兩此欵應令照案截留歸還洋欵之用又各關應解抵閩京餉改爲加放俸餉案內粵海關四成洋稅每結提銀六千兩又京官津貼改爲另欵加復俸餉每年粵海關應解銀四萬兩又內務府廣儲司公用每年額撥粵海關稅銀三十萬兩例分四季起解以上各欵銀兩均應赶緊籌解以濟要需查粵海關應解各欵銀兩向由西商先行借墊勢難起解現銀光緒十年四月間奏准仍行匯兌在案茲光緒十六年分第二批京餉等欵銀兩徑向西商志成信協成乾銀號借銀一十二萬七千六百七十兩先行墊解隨後由稅收歸還以資周轉飭據署廣東布政使王之春遴委候補知府德福等領解光緒十六年分第二批京餉銀二萬五千兩另加平銀三百七十五兩飯銀七百二十五兩又新增盈餘銀一萬五千兩另加平銀二百二十五兩飯銀四百三十五兩又東北邊防經費銀三萬兩又籌邊軍餉四成洋稅銀三萬兩又加放俸餉銀六千兩又光緒十三年另欵加復俸餉銀一萬兩又光緒十六年夏季分廣儲司公用銀七萬五千兩另加平銀一千一百二十五兩新增歸公加平銀一千八百七十五兩拾費用項銀六百兩共銀七萬八千六百兩內除還怡和銀號第一期本息連閏共銀六萬八千六百九十兩外實解銀九千九百一十兩統共銀一十二萬七千六百七十兩飭令該委員等領齎匯單文批於光緒十六年五月十九日由海道進京支取鑾兩前赴戶部內務府分別交納除分咨查照外臣等謹合詞恭摺具　奏再廣東巡撫係臣瀚章兼署毋庸會銜合併陳明伏乞　皇上聖鑒謹　奏奉　硃批該衙門知道欽此○○李瀚章片　再前因香山縣紳士在籍候選道劉永康捐拓前山寨城經前督臣張之洞奏請照民捐民辦章程免其造册報銷並請給予獎敘奉　硃批着照所請該部知道欽此旋准戶部咨候工竣時取具司道大員切實甘結按照常例加四分之一請獎虛銜封典並准其移獎子弟又准工部咨此項捐修城工請給獎敘即與動用正欵無異應造册報銷予以保固限期各等因咨行到粵均經轉行遵照辦理據稟報工竣委員驗收因臨時加展城垣工料增多共用銀五萬有奇較前奏估定之數稍多將雜費核減二成共用銀四萬有零以符原案復經前督臣張之洞以該紳劉永康獨肩重任捐欵甚鉅若按常例加四分之一請獎虛銜等項不足以示鼓勵而勸將來奏請　勅部從優議給獎敘奉　硃批該部嚴議具奏欽此當飭開具應獎銜名詳請咨部核議茲據署廣東布政使王之春會同善後局司道詳轉據代理廣州府前山同知蔡國楨稱據劉永康呈覆本案城工係該紳獨力捐修爲保衛鄉閭起見從前原經聲明不敢仰邀獎敘惟旣蒙大奏陳曷敢始終固執謹將本身銜名履歷開呈聽候詳咨未敢更邀移獎所有子弟銜名邀免開報等語查該紳劉永康獨捐城工保衛桑梓初無請獎之心迨經屢次奏請給獎猶不肯開列子弟銜名實屬急公好義退讓可風自應但將該紳銜名履歷咨部聽候核議至於此案城工查係前南雄直隸州知州補用知府蕭內塋前在署理前山同知任內勸捐倡辦督同該紳等在工精理實力彈壓稽查自經始至告成均能悉臻安協毫無遺悞未便沒其勤勞應一併附案請獎以示鼓勵等情詳請具奏前來臣覆核無異合無仰懇　天恩勅部將雙月候選道劉

京報　第三千四百八十五號
庚寅八月十六日申報附張不取分文

永康從優議給獎敘並將前南雄直隸州知州補用知府蕭內塋一併　勅部從優議敘出自逾格　鴻慈除將該員等履歷並工料册結分咨戶工兩部外謹附片具陳伏祈　聖鑒謹　奏奉　硃批該部議奏欽此○○署河南布政使按察使臣賈致恩跪　奏爲恭報微臣交卸臬司接署藩篆日期叩謝　天恩仰祈　聖鑒事竊臣於光緒十六年六月二十二日奉護理撫臣廖壽豐行知以藩司印務奏委臣署理所遺臬司印務委糧儲鹽法道鍾瑞署理等因並將印信文卷派員齎送前來臣即於是日交卸臬司接署藩篆恭設香案望　闕叩頭謝　恩祇領任事伏念臣山左庸才渥邀　知遇前此洊宣忝攝未報涓埃今茲屏翰重權彌深兢惕查豫省民殷地廣藩司責重事繁非察吏無以安民非理財何能裕餉自維樗昧懼弗克勝惟有振刷精神力圖整頓遇事稟商護撫臣認眞經理斷不敢以暫時權篆稍涉因循以冀仰酬　高厚鴻慈於萬一所有微臣交卸任事日期並感激下忱理合繕摺具奏恭謝　天恩伏乞　皇上聖鑒謹　奏奉　硃批知道了欽此○○署河南按察使糧儲鹽法道奴才鍾瑞跪　奏爲恭報奴才接署臬篆日期叩謝　天恩仰祈　聖鑒事竊奴才於光緒十六年六月二十二日奉護理撫臣廖壽豐行知以臬司賈致恩現在署理藩司所遺臬司印務奏委奴才署理等因並准賈致恩將臬司印信文卷移交前來奴才當即恭設香案望　闕叩頭謝　恩祇領任事伏念奴才蒙古世僕知識庸愚由內務府員外郎外任直隸廣平府知府選授河南糧儲鹽法道頻年奉職報稱毫無茲蒙奏委署理臬司責重事繁彌深兢惕查豫省地當衝要臬司職掌刑名舉凡察吏安民詰奸戢暴在在關緊要自維樗昧深懼弗勝惟有勤慎自持寬嚴互用遇事稟商護撫臣實心經理不敢以暫時權篆稍形懈弛以冀仰答　高厚生成於萬一所有奴才接署臬篆日期並感激下忱理合繕摺叩謝　天恩伏乞　皇上聖鑒謹　奏奉　硃批知道了欽此○○劉銘傳片　再台灣歷年剿撫番社併案請獎案內增生陳以鑫中書銜增貢生汪鳳鳴均請以訓導選用接准部覆以增生無論何項勞績祇准保舉佐雜不准保舉教職所請核與定章不符應令另核奏明請獎等因即經轉行去後茲據陳以鑫等稟請核改前來臣查本案請獎之增生張維翰滕炳寬二名經部核准以縣丞不論雙單月遇缺儘先選用茲陳以鑫汪鳳鳴並係增生出身同屬撫番出力擬請均以縣丞不論雙單月遇缺儘先選用相應仰懇　天恩俯准　飭部核准註册以示鼓勵謹附片具陳伏乞　聖鑒訓示施行謹　奏奉　硃批吏部議奏欽此○○頭品頂戴四川總督臣劉秉璋跪　奏爲重慶開辦民船通商遵將現在籌辦情形並請　勅部先鑄監督關防發川以資應用恭摺具陳仰祈　聖鑒事案准總理各國事務衙門咨以重慶開辦通商停止輪船上駛鈔發原奏並議欵六條嗣又准咨以重慶旣作爲通商口岸該府本有川東道駐札應先將如何改設關道如何徵收稅項按結造報及請鑄監督關防開支各項經費分晰奏明各等因當即先後轉行川東道預籌辦在案伏惟川省向無通商口岸於徵收支發一切章程均未熟悉屬僚中亦少諳習商務之員今重慶開辦通商必須得所依據始可仿照核辦以定章程臣當即咨請總理衙門並江浙湖北各督撫臣飭鈔甯波上海江漢宜昌等關開辦章程咨川以憑仿照辦理尤須斟酌損益期臻妥協迄今尚未准鈔錄咨川惟念此次改川東道爲關道須用監督關防若俟各省章程到齊逐欵核定後再行奏請恐滋遲誤合無仰懇　天恩勅部先鑄四川重慶關監督關防一顆咨發來川即以川東道兼監督以便屆時轉發應用一俟各關章程鈔送到川臣即當酌量地方情形逐欵核定辦法妥擬詳細章程隨時續奏陳懇　聖裁示下遵行所有重慶停止輪船上駛開辦民船通商遵將現在籌辦情形並請　勅部先鑄監督關防發川應用緣由除咨明總理各國事務衙門查照外理合恭摺具陳伏乞　皇上聖鑒訓示謹　奏奉　硃批着照所請該衙門知道欽此